



PROJEKT BUDOWLANY

OBIEKT : Sieć elektroenergetyczna o napięciu do 15kV:
Linia kablowa nn 0,4kV – budowa
Michalin gm. Przywidz

ADRES : Jednostka ewidencyjna: Gmina Przywidz 220405_2
Obręb: Michalin [Nr 0008]
Działka nr 185

INWESTOR : Energa-Operator S.A.
ul. Marynarki Polskiej 130
80-557 Gdańsk

GRUPA ROBÓT : Roboty elektroenergetyczne

PROJEKTOWAŁ : mgr inż. Jonasz Dworek
upr. POM/0166/PWBE/17
w specjalności instalacyjnej w zakresie sieci, instalacji
i urządzeń elektrycznych i elektroenergetycznych

SPRAWDZIŁ : inż. Stanisław Skulimowski
upr. POM/0127/PWOE/04
w specjalności instalacyjnej w zakresie sieci, instalacji
i urządzeń elektrycznych i elektroenergetycznych

KAT. OBIEKTU BUDOWLANEGO : XXVI

ZADANIE NR : OBI/33/2500839

DATA : 1 sierpnia 2025r.

Tczew, 22.10.2025r.

UZGODNIENIE nr EOP/KD/3/2025/08/05926/33MMD_457

Jednostka projektowa:	Ratel Sp. z o.o. ul. Różana 41, 83-033 Gołębiewo Wielkie
Temat projektu:	Budowa linii kablowej nn-0,4 kV do zasilania dz. 186/8 [budynek mieszkalny] Michalin, dz. 185 [obręb 0008], gm. Przywidz DT-17721
Warunki/Wytyczne:	P/24/080337 z 26.11.2024
Nr zadania inwest:	OBI/33/2500839
Numer ekspl.:	Proj. linia kablowa nn-0,4 kV (51513-01, 51123-04)
Załączniki:	1.Projekt budowlany (projekt zagospodarowania terenu, projekt architektoniczno-budowlany, projekt techniczny) /projekt wykonawczy – 1 kpl. 2.Wersja elektroniczna projektu pdf, mapa dwg, prawa własnościowe

1. Po robotach budowlanych teren doprowadzić do stanu nie gorszego aniżeli był przed ich rozpoczęciem.
2. Po wykonaniu robót budowlanych należy dostarczyć do Energa-Operator SA dokumentację powykonawczą wraz z wynikami geodezyjnej inwentaryzacji powykonawczej oraz informacją o zgodności usytuowania obiektu budowlanego z projektem zagospodarowania terenu lub odstępstwach od tego projektu.
3. Koszty napraw i strat poniesionych przez Energa-Operator SA pokrywa wykonawca robót budowlanych.
4. Stosować oznaczenia i tabliczki informacyjne zgodnie ze Standardami oznakowania i numeracji obiektów energetycznych.
5. Niniejsze uzgodnienie nie zwalnia od obowiązku dotrzymania procedury poprzedzającej rozpoczęcie robót budowlanych, określonej w ustawie z dnia 7 lipca 1994r. Prawo Budowlane oraz odpowiedzialności w zakresie stosowania obowiązujących przepisów budowy i norm.

Inżynier Wiodący
ds. Dokumentacji Energetycznej
Sylwia TaranowiczKierownik
Działu Dokumentacji Energetycznej
Piotr MilewskiSprawę prowadzi: Sylwia Taranowicz, 58 778 80 78, sylwia.taranowicz@energa-operator.plT +48 58 527 95 95
F +48 58 527 95 17Regon 190275904-00036
NIP 583-000-11-90Energa-Operator S.A.
ul. Marynarki Polskiej 130, 80-557 Gdańsk
Oddział w Gdańsku
ul. Marynarki Polskiej 130, 80-557 Gdańsk
gdansk@energa-operator.pl
www.energa-operator.plSąd Rejonowy Gdańsk-Północ
VII Wydział Gospodarczy KRS
KRS 0000033455nr konta: 29 1240 6292 1111 0010 6661 1786
Kapitał zakładowy/wpłacony 1 356 110 400 złoszczędzaj
środowiskonie musisz
nie drukuj

Uprzejmie informujemy

Zgodnie z art. 13 ust. 1 i ust. 2 Rozporządzenia Parlamentu Europejskiego i Rady (UE) 2016/679 z dnia 27 kwietnia 2016 r. w sprawie ochrony osób fizycznych w związku z przetwarzaniem danych osobowych i w sprawie swobodnego przepływu takich danych oraz uchylenia dyrektywy 95/46/WE (zwane dalej RODO) uprzejmie informujemy, że:

- 1) Administratorem Pani/Pana danych osobowych (ADO) jest: ENERGA – OPERATOR SA z siedzibą w Gdańsku, przy ulicy Marynarki Polskiej 130, 80-557.
- 2) Z inspektorem ochrony danych (IOD) może Pani/Pan skontaktować się pod adresem e-mail: iod@energa-operator.pl lub korespondencyjnie na adres ADO (pkt 2).
- 3) Dane osobowe przetwarzane będą na podstawie art. 6 ust 1 lit. f RODO, czyli w celu realizacji prawnie uzasadnionych interesów administratora. Prawnne uzasadnionymi interesami ADO jest: umocowanie pełnomocnika oraz obrona i dochodzenie roszczeń ADO wynikających z przepisów prawa.
- 4) Podanie danych jest niezbędne do przygotowania oświadczenia woli i ustanowienia pełnomocnictwa.
- 5) Odbiorcą danych osobowych mogą zostać:

- a. Uprawnione organy instytucje publiczne,
- b. Podmioty Grupy Energa i Grupy Orlen,
- c. Podmioty dostarczające korespondencję,
- d. Podmioty wykonujące usługi archiwizacyjne oraz niszczenia dokumentacji,
- e. Podmioty świadczące usługi obsługi prawnej,
- f. Podmioty świadczące usługi serwisu i obsługi technicznej urządzeń wykorzystywanych przez ADO,
- g. Podmioty świadczące usługi informatyczne.

ADO może powierzyć Twoje dane dostawcom usług lub produktów działającym na jego rzecz na podstawie umowy powierzenia przetwarzania danych osobowych, wymagając od takich podmiotów wykonywania czynności na udokumentowane polecenia ADO, pod warunkiem zachowania poufności i zapewnienia ochrony prywatności oraz bezpieczeństwa Twoich danych osobowych.

- 6) Dane będą przetwarzane przez okres niezbędny do realizacji celów przetwarzania wskazanych w pkt 4. W zakresie realizacji uzasadnionych interesów ADO, dane będą przetwarzane do chwili ustania pełnomocnictwa lub pozytywnego rozpatrzenia wniesionego przez Panią/Pana sprzeciwu wobec przetwarzania danych, a po tym okresie przez okres czasu wynikający z przepisów powszechnie obowiązującego prawa.
- 7) Informujemy o przysługującym prawie do:
 - a. dostępu do swoich danych osobowych i żądania ich kopii,
 - b. sprostowania swoich danych osobowych,
 - c. żądania ograniczenia przetwarzania swoich danych,
 - d. usunięcia danych, jeżeli nie jest realizowany żaden inny cel przetwarzania i nie zachodzą przesłanki wyłączające, wynikające z art. 17 RODO.

W stosunku do danych przetwarzanych na podstawie prawnie uzasadnionych interesów realizowanych przez administratora przysługuje Pani/Panu prawo złożenia sprzeciwu wobec przetwarzania danych osobowych,

Z uprawnień można skorzystać kontaktując się pisemnie lub e-mail z ADO lub IOD (pkt 2, 3).

- 8) Informujemy o prawie wniesienia skargi do organu nadzorczego. W Polsce organem takim jest Prezes Urzędu Ochrony Danych Osobowych.

Harmonogram prac - podłączenie urządzeń do istniejącej sieci elektroenergetycznej

Budowa linii kablowej nn-0,4 kV do zasilania dz. 186/8 [budynek mieszkalny]
Michalin, dz. 185 [obręb 0008], gm. Przywidz

P/24/080337 z 26.11.2024 OBI/33/2500839

Data wpływu dokumentacji projektowej (ODYS)

28 sierpień 2025

Prace PPN:

TAK

Czas wyłączenia:

X

Liczba niezasilonych odbiorców:

X

Liczba zastosowanych agregatów:

X

Obiekt zasilony agregatem:

X

Moc zastosowanych agregatów:

X

Zakres prac dla SPNS (mostki, przełączenia, itp.):

X

Janusz Dąbrowski

Imię i Nazwisko

05.08.2025

Data

[Podpis]

Podpis



ul. Różana 41
83-033 Gotębiewo Wielkie

firma.ratel@wp.pl

502 601 529

NIP: 604 023 96 50
REGON: 525385344

PROJEKT ZAGOSPODAROWANIA TERENU

STRONA TYTUŁOWA

OBIEKT : Sieć elektroenergetyczna o napięciu do 15kV:
Linia kablowa nn 0,4kV – budowa
Michalin gm. Przywidz

ADRES : Jednostka ewidencyjna: Gmina Przywidz 220405_2
Obręb: Michalin [Nr 0008]
Działka nr 185

INWESTOR : Energa-Operator S.A.
ul. Marynarki Polskiej 130
80-557 Gdańsk

BRANŻA ELEKTRYCZNA:

PROJEKTOWAŁ : mgr inż. Jonasz Dworek
upr. POM/0166/PWBE/17
w specjalności instalacyjnej w zakresie sieci, instalacji
i urządzeń elektrycznych i elektroenergetycznych

Prawidłowość
nieznanaPrawidłowy podpis

Dokument podpisany przez Jonasz Dworek
Data: 2025.08.26
04:48:32 CEST

SPRAWDZIŁ : inż. Stanisław Skulimowski
upr. POM/0127/PWOE/04
w specjalności instalacyjnej w zakresie sieci, instalacji
i urządzeń elektrycznych i elektroenergetycznych

Prawidłowość
nieznanaPrawidłowy podpis
Dokument podpisany przez Stanisław Skulimowski
Data: 2025.08.26 07:47:20
CEST

**KAT. OBIEKTU
BUDOWLANEGO** : XXVI ROBOTY ELEKTROENERGETYCZNE

DATA : 1 sierpnia 2025r.

ZGŁOSZENIE

budowy lub wykonywania innych robót budowlanych (PB-2)

PB-2 nie dotyczy budowy i przebudowy budynku mieszkalnego jednorodzinnego.

Podstawa prawna: Art. 30 ust. 2 w zw. z ust. 4d ustawy z dnia 7 lipca 1994 r. – Prawo budowlane (Dz. U. z 2020 r. poz. 1333, z późn. zm.).

1. ORGAN ADMINISTRACJI ARCHITEKTONICZNO-BUDOWLANEJ

Nazwa: **Starosta Gdański**

2.1. DANE INWESTORA¹⁾

Imię i nazwisko lub nazwa: **Energa - Operator SA**

Kraj: **Polska** Województwo: **pomorskie**

Powiat: **Miasto Gdańsk** Gmina: **Miasto Gdańsk**

Ulica: **Marynarki Polskiej** Nr domu: **130** Nr lokalu:

Miejscowość: **Miasto Gdańsk** Kod pocztowy: **80-557** Poczta: **Gdańsk**

Email (nieobowiązkowo):

Nr tel. (nieobowiązkowo):

2.2. DANE INWESTORA (DO KORESPONDENCJI)¹⁾

Wypełnia się, jeżeli adres do korespondencji inwestora jest inny niż wskazany w pkt 2.1.1

Kraj: **Polska** Województwo: **pomorskie**

Powiat: **gdański** Gmina: **Trąbki Wielkie**

Ulica: **Różana** Nr domu: **41** Nr lokalu:

Miejscowość: **Gołębiewo Wielkie** Kod pocztowy: **83-034** Poczta: **Gołębiewo Wielkie**

Adres skrzynki ePUAP²⁾: **/20200622102454/domyslna**

3. DANE PEŁNOMOCNIKA¹⁾

Wypełnia się, jeżeli inwestor działa przez pełnomocnika.

☒ pełnomocnik ☐ pełnomocnik do doręczeń

Reprezentuje inwestorów: **Energa - Operator SA**

Imię i nazwisko: **Jonasz Dworek**

Kraj: **Polska** Województwo: **kujawsko-pomorskie**

Powiat: **świecki** Gmina: **Warlubie**

Ulica: **Szkolna** Nr domu: **3a** Nr lokalu:

Miejscowość: **Warlubie** Kod pocztowy: **86-160** Poczta: **Warlubie**

Adres skrzynki ePUAP²⁾: **/20200622102454/domyslna**

Email (nieobowiązkowo): **firma.ratel@wp.pl**

Nr tel. (nieobowiązkowo): **502601529**

Dokument został wygenerowany przez serwis e-budownictwo.gunb.gov.pl – oficjalną rządową aplikację do składania wniosków w procesie budowlanym. Identyfikator wniosku: **EBUD803903**

4. INFORMACJE O ROBOTACH BUDOWLANYCH

Rodzaj, zakres i sposób wykonywania: - sieć elektroenergetyczna obejmująca napięcie znamionowe nie wyższe niż 15 kV (liczba obiektów: 1)

Sieć elektroenergetyczna do 15kV:

Linia kablowa nn 0,4kV - budowa

Planowany termin rozpoczęcia³⁾: 2025-10-17 Planowany termin rozbiórki lub przeniesienia tego obiektu:

5. DANE NIERUCHOMOŚCI (MIEJSCE WYKONYWANIA ROBÓT BUDOWLANYCH)¹⁾

Działka nr 1

Województwo: pomorskie

Powiat: powiat gdański Gmina: Przywidz

Ulica: Nr domu:

Miejscowość: Michalin Kod pocztowy: 83-047

Identyfikator działki ewidencyjnej⁴⁾: 220405_2.0008.185

6. OŚWIADCZENIE W SPRAWIE KORESPONDENCJI ELEKTRONICZNEJ

Energa - Operator SA:

☒ Wyrażam zgodę

☐ Nie wyrażam zgody

Jonasz Dworek:

☒ Wyrażam zgodę

☐ Nie wyrażam zgody

na doręczanie korespondencji w niniejszej sprawie za pomocą środków komunikacji elektronicznej w rozumieniu art. 2 pkt 5 ustawy z dnia 18 lipca 2002 r. o świadczeniu usług drogą elektroniczną (Dz. U. z 2020 r. poz. 344).

7. ZAŁĄCZNIKI

- ☒ Oświadczenie o posiadaniu prawa do dysponowania nieruchomością na cele budowlane.
- ☒ Pełnomocnictwo do reprezentowania inwestora (opłacone zgodnie z ustawą z dnia 16 listopada 2006 r. o opłacie skarbowej (Dz. U. z 2020 r. poz. 1546, z późn. zm.)) – jeżeli inwestor działa przez pełnomocnika.
- ☒ Potwierdzenie uiszczenia opłaty skarbowej – jeżeli obowiązek uiszczenia takiej opłaty wynika z ustawy z dnia 16 listopada 2006 r. o opłacie skarbowej.
- ☐ Inne (wymagane przepisami prawa):

8. PODPIS INWESTORA (PEŁNOMOCNIKA) I DATA PODPISU

Podpis powinien być czytelny. Podpis i datę podpisu umieszcza się w przypadku składania wniosku w postaci papierowej.

Prawidłowość nieznanaPrawidłowy podpis

Dokument podpisany przez Jonasz Dworek

Data: 2025.08.26 04:43:42 CEST

Dokument został wygenerowany przez serwis e-budownictwo.gunb.gov.pl – oficjalną rządową aplikację do składania wniosków w procesie budowlanym. Identyfikator wniosku: EBUD803903

Pruszcz Gdański, 8 września 2025 r.

AB.6743.1074.2025.DKO

ZAŚWIADCZENIE

Zgodnie z art. 30 ust. 5aa w zw. z art. 29 ust. 1 pkt 2 lit. a ustawy z dnia 7 lipca 1994 r. Prawo budowlane (Dz.U.2025.418 ze zm.),

Starosta Gdański

zaświadcza o braku podstaw do wniesienia sprzeciwu spółce Energa-Operator S.A., ul. Marynarki Polskiej 130, 80-557 Gdańsk, reprezentowanej przez pełnomocnika Jonasza Dworek, w sprawie zgłoszenia złożonego w dniu 26 sierpnia 2025 r. (nr rejestru wniosku L.dz.38985.2025) zamiaru wykonania robót budowlanych polegających na budowie linii kablowej nn 0,4 kV, na działce nr 185, obręb ewidencyjny Michalin [0008], jednostka ewidencyjna Przywidz [220405_2].

Wydanie zaświadczenia uprawnia inwestora do rozpoczęcia robót budowlanych.

Z up. STAROSTY

Dominika Kochanowska
PODINSPEKTOR W WYDZIALE
ARCHITEKTURY I BUDOWNICTWA
(dokument podpisany
elektronicznie)

Otrzymują:

1. Jonasz Dworek – pełnomocnik inwestora,
2. a/a.

Do wiadomości:

3. Powiatowy Inspektorat Nadzoru Budowlanego w Pruszcze Gdańskim,
4. Wydział Geodezji, Kartografii i Katastru w/m.

Administratorem Pani/Pana danych osobowych jest Starosta Gdański w Pruszcze Gdańskim. Realizując obowiązek Informacyjny wynikający z Rozporządzenia (UE) 2016/679 Parlamentu Europejskiego i Rady z dnia 27 kwietnia 2016 r. w sprawie ochrony osób fizycznych w związku z przetwarzaniem danych osobowych i w sprawie swobodnego przepływu takich danych oraz uchylenia dyrektywy 95/46/WE szczegółowe informacje na temat przetwarzania Pani/Pana danych osobowych zamieszczone zostały na stronie <https://biuletyn.net/powiat-gdanski/?bip=1&cid=189&bsc=N>

Spis zawartości projektu zagospodarowania terenu

1. STRONA TYTUŁOWA.....	str. 1
2. PROJEKT ZAGOSPODAROWANIA TERENU – CZĘŚĆ OPISOWA.....	str. 3
3. PROJEKT ZAGOSPODAROWANIA TERENU – CZĘŚĆ RYSUNKOWA.....	str. 5
4. UPRAWNIENIA BUDOWLANE PROJEKTANTA	str. 6
5. ZAŚWIADCZENIE PROJEKTANTA O PRZYNALEŻNOŚCI DO IZBY INŻYNIERÓW BUDOWNICTWA	str. 8
6. UPRAWNIENIA BUDOWLANE SPRAWDZAJĄCEGO	str. 9
7. ZAŚWIADCZENIE SPRAWDZAJĄCEGO O PRZYNALEŻNOŚCI DO IZBY INŻYNIERÓW BUDOWNICTWA	str. 10
8. OŚWIADCZENIE PROJEKTANTA O SPORZĄDZENIU DOKUMENTACJI ZGODNIE Z OBOWIĄZUJĄCYMI PRZEPISAMI I ZASADAMI WIEDZY TECHNICZNEJ	str. 11

2. PROJEKT ZAGOSPODAROWANIA TERENU – CZĘŚĆ OPISOWA

2.1. Przedmiot zamierzenia budowlanego

Przedmiotem niniejszego opracowania jest budowa elektroenergetycznej sieci o napięciu do 15kV (linia kablowa nn 0,4kV) w miejscowości Michalin gm. Przywidz.

2.2. Zagospodarowanie terenu – stan istniejący

Na dz. nr 185 znajduje się kablowa rozdzielnica szafowa naziemna Z3306358 (obw.01 T-51513), kablowa rozdzielnica szafowa naziemna Z3314860 (obw.400 T-51123), sieć wodociągowa oraz droga jezdna zgodnie z projektem zagospodarowania terenu – rys. E-01.

2.3. Projektowane zagospodarowanie terenu

Zestawienie:

-budowa sieci kablowej nn 0,4kV typu YAKXS 4x120	0,306 km (długość trasy)
--	--------------------------

2.4. Informacje i dane

Niniejszy projekt został opracowany na podstawie:

- warunków budowy sieci i warunków przyłączenia wydanych przez Energa-Operator S.A.
- inwentaryzacji sieci
- uzgodnień roboczych z Energa-Operator S.A.
- norm , przepisów i zarządzeń
- Uchwała nr VIII/75/2007 Rady Gminy Przywidz z dnia 4.07.2007r. w sprawie: uchwalenia Miejscowego Planu Zagospodarowania Przestrzennego dla obszaru położonego w obrębie ewidencyjnym Michalin
- Wpływ eksploatacji górniczej – zamierzenie budowlane zlokalizowane jest poza granicami terenów górniczych.
- Przewidywane zagrożenia dla środowiska oraz higieny i zdrowia użytkowników – Inwestycja nie będzie mieć negatywnego wpływu na środowisko i życie ludzi.
- Nie określa się parametrów technicznych dróg pożarowych.
- Inne dane wynikające ze specyfiki, charakteru i stopnia skomplikowania obiektu budowlanego – nie dotyczy
- Od rozdzielnicy Z3306358 należy wybudować odcinek linii kablowej nn 0,4kV typu YAKXS 4x120 w kierunku kablowej rozdzielnicy szafowej naziemnej Z3314860 poprzez projektowaną rozdzielnicę zgodnie z projektem zagospodarowania terenu – rys. nr E-01.
- Kabel należy układać trasą pokazaną na rysunku E-01 w wykopie na warstwie piasku o grubości co najmniej 10cm oraz metodą bezwykopową (przecisk mechaniczny). Ułożone kable należy zasypać warstwą piasku o grubości co najmniej 10cm. Potem warstwą gruntu rodzimego grubości 15cm, a

następnie przykryć niebieską folią z tworzywa sztucznego grubości min.0,5mm. i szerokości nie mniejszej niż 30cm. Przy złączach należy pozostawić zapas kabla. Na etapie przekazania placu budowy należy sprawdzić aktualny stan zagospodarowania terenu. W razie konieczności należy rozszerzyć zakres prac o wykonanie dodatkowych prac typu: odtworzenie nawierzchni utwardzonych, odtworzenie terenów zielonych, wykonanie przecisków. Skrzyżowania i zbliżenia kabla z urządzeniami podziemnymi określa N SEP-E-004.

2.5. Informacja o obszarze oddziaływania obiektu

Obszar oddziaływania inwestycji mieści się w całości na dz. nr 185. Sieć kablowa nn 0,4kV zostanie ułożona wyłącznie w obrębie ww działki. Zgodnie z pkt. 3 i 4 Normy N-SEP-E-004 nie spowoduje to w żaden sposób oddziaływania na działki sąsiednie.

Zgodnie z §2 Rozporządzenia Ministra Zdrowia z dnia 17 grudnia 2019 r. w sprawie dopuszczalnych poziomów pól elektromagnetycznych w środowisku. Linia nn 0,4kV ułożona w ziemi nie będzie emitować żadnego pola elektromagnetycznego na działki sąsiednie.

Zgodnie z art.73 ust. 1 pkt 2 i 3 Ustawy Prawo ochrony środowiska z dnia 27 kwietnia 2001 roku projektowana inwestycja nie znajduje się na obszarze ograniczonego użytkowania, ani w granicach stref ochronnych ujęć wody ani stref obszaru ochronnego zbiorników wód podziemnych.

Zgodnie z art. 61 ust. 1 pkt. 4 ustawy o planowaniu i zagospodarowaniu przestrzennym teren nie wymaga zgody na zmianę przeznaczenia gruntów rolnych na cele nierolnicze.

Zgodnie z art. 5 ust. 1 ustawy Prawo budowlane projektowana linia kablowa zapewnia:

- ochronę przed hałasem – linia kablowa ułożona w ziemi nie emituje dźwięków
- bezpieczeństwo użytkowania i dostępności obiektów – linia kablowa ułożona i zasypana warstwą ziemi oraz złącza kablowe zamknięte na specjalny klucz – brak dostępu dla osób postronnych

Kategoria geotechniczna obiektu budowlanego – pierwsza. Po rozpoznaniu warunków geotechnicznych stwierdzono, rodzaj gruntu piaszczysto – gliniasty. Nie ma potrzeby sporządzania odrębnej dokumentacji geotechnicznej.

mgr inż. Jonasz Dworek

POM/0166/PWBE/17



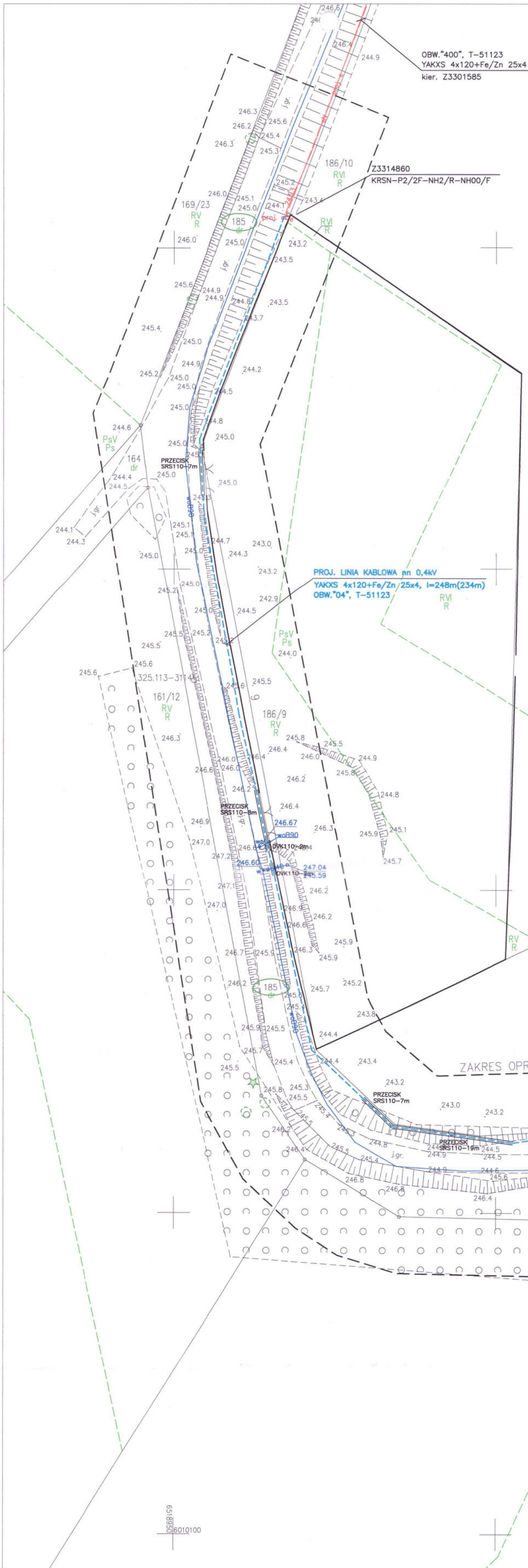

Województwo: pomorskie [22]
Powiat: gdański [2204]
Gmina: Przywidz [220405_2]
Obręb: Michalin [0008]
Ulica: Żwirowa
Nr działki: 186/1, 186/9
Identyfikator zgłoszenia pracy: GKIK-PODGK.6640.1.1786.2025
Nr sekcji: 6.218.23.22.4.2, 6.218.23.22.4.4
Ukł. odniesienia: poziomy: PL-2000 strefa 6 (18')
pionowy: PL-EVRF2007-NH

TAKGEO Sebastian Pawlik
ul. Bolestawa Prusa 1, 83-020 Cedry Wielkie
tel. 508-28-68-74
e-mail: geodezja_cedry@wp.pl
NIP 604-002-60-90, REGON 220030835

MAPA DO CELÓW PROJEKTOWYCH
SKALA 1:500

W zakresie opracowania mapa aktualna na dzień: 24.04.2025 r.
Nie wyklucza się istnienia w terenie innych, nie wykazanych na niniejszej mapie urządzeń podziemnych, które nie zostały zgłoszone do inwentaryzacji.

Wykonanie niniejszej mapy nie było poprzedzone ustaleniami dotyczącymi ewentualnych służebności gruntowych obciążających grunty położone w granicach projektowanej inwestycji budowlanej.

STAROSTWO POWIATOWE W PRUSZCZU GDAŃSKIM
REFERAT UZGADNIANIA DOKUMENTACJI PROJEKTOWEJ
W granicach opracowania występują projektowane i zarejestrowane w RUDP przewody i urządzenia zgodnie z treścią niniejszej dokumentacji.
Pruszcz Gdański, dn. 14.04.2025 r.

Wykonat dnia 24.04.2025 r.

GEODETA UPRAWNIENY
Sebastian Pawlik
nr upr. 22105
tel. 508-28-68-74

Poświadczam, że niniejszy dokument został opracowany w wyniku prac geodezyjnych i kartograficznych, których rezultaty zawiera operat techniczny pozytywnie zweryfikowany. Jednocześnie informuję, że jestem świadomy odpowiedzialności karnej za złożenie fałszywego oświadczenia.	
Organ służby geodezyjnej, który otrzymał zgłoszenie	STAROSTA GDAŃSKI
Identyfikator zgłoszenia prac geodezyjnych	6640.1.1786.2025
Wykonawca prac geodezyjnych	TAKGEO Sebastian Pawlik NIP 604-002-60-90
Nr oraz data sporządzenia dokumentu zawierającego wynik pozytywny weryfikacji	protokół weryfikacji nr 6640.1.1786.2025_63197 z dnia 20.05.2025 r.
Imię i nazwisko oraz nr uprawnień zawodowych kierownika prac	Sebastian Pawlik Nr uprawnień 22105

Dokument podpisany przez Sebastian Pawlik
Data: 2025.05.20 12:00:08
CEST

GEODETA UPRAWNIENY
Sebastian Pawlik
nr upr. 22105
tel. 508-28-68-74

RATEL Sp. z o.o. ul. Różana 41 83-033 Gołębiewo Wielkie	
INWESTOR: Energa-Operator S.A. ul. Marynarki Polskiej 130, 80-557 Gdańsk	
PROJEKT: Sieć elektroenergetyczna o napięciu do 15kV: Linia kablowa nn 0,4kV – budowa	
ADRES: Jednostka ewidencyjna: Gmina Przywidz 220405_2 Obręb: Michalin [Nr 0008] Działka nr 185	
RYSUNEK: Projekt zagospodarowania terenu	SKALA: 1:500
NR ZADANIA: OBI/33/2500839	
DATA: VIII.2025	IMIE I NAZWISKO: mgr inż. Jonasz Dworek Upr. Nr POM/0166/PWBE/17
PROJEKTANT: inż. Stanisław Skulimowski Upr. Nr POM/0127/PWOE/04	NR RYS. E-01
SPRAWDZIŁ: inż. Stanisław Skulimowski Upr. Nr POM/0127/PWOE/04	

LEGENDA:
Proj. linia kablowa nn 0,4kV
dl. całkowita kabla (dl. trasy kabla)
Proj. złącze kablowe
Rura osłonowa
Nr działek, których dotyczy zadanie inwestycyjne

PODZIAŁ SIECI PROJ.
T-51513/T-51123
OBW.01/OBW.04
Z3318541 PROJ.
KRSN-P2/2F-NH2/R-NH00/F

PROJ. LINIA KABLOWA nn 0,4kV
YAKXS 4x120+Fe/Zn 25x4, l=79m(72m)
OBW."01", T-51513

Z3306358
KRSN-P2/2F-NH2/R-NH00/F

OBW."01", T-51513
YAKXS 4x120+Fe/Zn 25x4
kier. Z3305229

Zgodnie art.34 ust.3d pkt 3 Prawa Budowlanego

Oświadczamy, że projekt zagospodarowania terenu: „*Sieć elektroenergetyczna o napięciu do 15kV: Linia kablowa nn 0,4kV – budowa; Michalin gm. Przywidz; Jednostka ewidencyjna: Gmina Przywidz 220405_2; Obręb: Michalin [Nr 0008]; Działka nr 185*” wykonany jest zgodnie z obowiązującymi przepisami, zasadami wiedzy technicznej i jest kompletny z punktu widzenia umowy oraz celu, jakiemu ma służyć.

Projekt jest chroniony prawem autorskim zgodnie z ustawą z dn.23.02.1994r o Prawie Autorskim Dz.U. Nr 24/94, poz. 83. Wszelkie zmiany projektu wymagają zgody autora.



mgr inż. Jonasz Dworek
upr. POM/0166/PWBE/17



inż. Stanisław Skulimowski
POM/0127/PWOE/04

RATEL

SP. Z O. O.



ul. Różana 41
83-033 Gołębiewo Wielkie



firma.ratel@wp.pl



502 601 529



NIP: 604 023 96 50
REGON: 525385344

ZAŁĄCZNIKI

STRONA TYTUŁOWA

OBIEKT : Sieć elektroenergetyczna o napięciu do 15kV:
Linia kablowa nn 0,4kV – budowa
Michalin gm. Przywidz

ADRES : Jednostka ewidencyjna: Gmina Przywidz 220405_2
Obręb: Michalin [Nr 0008]
Działka nr 185

INWESTOR : Energa-Operator S.A.
ul. Marynarki Polskiej 130
80-557 Gdańsk

BRANŻA ELEKTRYCZNA:

PROJEKTOWAŁ : mgr inż. Jonasz Dworek
upr. POM/0166/PWBE/17
w specjalności instalacyjnej w zakresie sieci, instalacji
i urządzeń elektrycznych i elektroenergetycznych

SPRAWDZIŁ : inż. Stanisław Skulimowski
upr. POM/0127/PWOE/04
w specjalności instalacyjnej w zakresie sieci, instalacji
i urządzeń elektrycznych i elektroenergetycznych

**KAT. OBIEKTU
BUDOWLANEGO** : XXVI ROBOTY ELEKTROENERGETYCZNE

DATA : 1 sierpnia 2025r.

Spis zawartości:

- zał.1 : warunki przyłączenia	str. 3
- zał.2 : odpis protokołu z narady koordynacyjnej usytuowania projektu	str. 6
- zał.3 : uzgodnienie z Energa-Operator S.A.	str. 10
- zał.4 : decyzja Wójta gminy Przywidz nr RG.DR.6853.1.34.2025.AP z dnia 12.06.2025r.	str. 11
- zał.5 : informacja dotycząca bezpieczeństwa i ochrony zdrowia	str. 14

Województwo: pomorskie [22]
Powiat: gdański [2204]
Gmina: Przywidz [220405_2]
Obręb: Michalin [0008]
Ulica: Żwirowa
Nr działki: 186/1, 186/9
Identyfikator zgłoszenia pracy: GKIK-PODGK.6640.1.1786.2025
Nr sekcji: 6.218.23.22.4.2, 6.218.23.22.4.4
Ukt. odniesienia: poziomy: PL-2000 strefa 6 (18°)
pionowy: PL-EVRF2007-NH

TAKGEO Sebastian Pawlik
ul. Bolestawa Prusa 1, 83-020 Cedy Wielkie
tel. 508-28-68-74
e-mail: geodezja_cedy@wp.pl
NP 604-002-60-90, REGON 220030835

MAPA DO CELÓW PROJEKTOWYCH
SKALA 1:500

W zakresie opracowania mapa aktualna na dzień: 24.04.2025 r.
Nie wyklucza się istnienia w terenie innych, nie wykazanych na niniejszej mapie urządzeń podziemnych,
które nie zostały zgłoszone do inwentaryzacji.

Wykonanie niniejszej mapy nie było poprzedzone ustaleniami dotyczącymi
ewentualnych służebności gruntowych obciążających grunty położone
w granicach projektowanej inwestycji budowlanej.

STAROSTWO POWIATOWE W PRUSZCZU GDAŃSKIM
REFERAT UZGADNIANIA DOKUMENTACJI PROJEKTOWEJ
W granicach opracowania występują projektowane
i zarejestrowane w RUDP przewody i urządzenia
zgodnie z treścią niniejszej dokumentacji.
Pruszcz Gdański, dn. 14.04.2025 r.

Wykonat dnia 24.04.2025 r.



Powiadzam, że niniejszy dokument został opracowany w wyniku prac geodezyjnych i kartograficznych, których rezultaty zawiera operat techniczny pozytywnie zweryfikowany. Jednocześnie informuję, że jestem świadomy odpowiedzialności karnej za złożenie fałszywego oświadczenia. Organ służby geodezyjnej, który otrzymał zgłoszenie	
Identyfikator zgłoszenia prac geodezyjnych	STAROSTA GDAŃSKI 6640.1.1786.2025
Wykonawca prac geodezyjnych	TAKGEO Sebastian Pawlik NIP 604-002-60-90
Nr oraz data sporządzenia dokumentu zawierającego wynik pozytywny weryfikacji	protokół weryfikacji nr 6640.1.1786.2025_63197 z dnia 20.05.2025 r.
Imię i nazwisko oraz nr uprawnień zawodowych kierownika prac	Sebastian Pawlik Nr uprawnień 22105

Dokument podpisany przez: Sebastian Pawlik
Data: 2025.05.20 12:00:08
CEST

ZAKRES OPRACOWANIA

STAROSTA GDAŃSKI
(Nazwa organu przeprowadzającego naradę koordynacyjną)
Niniejsza dokumentacja projektowa była przedmiotem narady koordynacyjnej zakończonej w dniu: 08-07-2025 w siedzibie Starostwa Powiatowego w Pruszczu Gdańskim, ul. Wojska Polskiego 16.
Znak sprawy: GKIK/RUDP.6630.1.456.2025
Sposób narady:
☒ zebranie zainteresowanych podmiotów
☒ za pomocą środków komunikacji elektronicznej
Pruszcz Gdański, dn. 08-07-2025, z up. STAROSTY Mariolanta Osipiaka
PRZEWODNICZĄCY NARADY KOORDYNACYJNEJ
Geodeta Powiatowy

Dokument podpisany przez Mariolanta Osipiaka; Starostwo Powiatowe w Pruszczu Gdańskim
Data: 2025.07.08 15:41:03 CEST

ZA ZGODNOŚĆ KOPII Z ORYGINAŁEM
MAPY DO CELÓW PROJEKTOWYCH:
Jonasz Dworek.....

Prawidłowość
nieznanąPrawidłowy
podpis
Dokument
podpisany przez
Jonasz Dworek
Data: 2025.06.16
13:58:21 CEST

RATEL Sp. z o.o. ul. Różana 41 83-033 Gołębiewo Wielkie	
INWESTOR: Energa-Operator S.A. ul. Marynarki Polskiej 130, 80-557 Gdańsk	
PROJEKT: Sieć elektroenergetyczna o napięciu do 15kV: Linia kablowa nn 0,4kV – budowa	
ADRES: Jednostka ewid.: Gmina Przywidz 220405_2 Obręb: Michalin [0008] Działka nr 185	
RYSunek: Projekt zagospodarowania terenu	SKALA: 1:500
NR ZADANIA: OBI/33/2500839	
DATA: VI.2025	IMIĘ I NAZWISKO: inż. Jonasz Dworek Upr. Nr POM/0166/PWBE/17 w specjalności inżynierskiej w zakresie sieci, instalacji i urządzeń elektrycznych i elektroenergetycznych
PROJEKTANT: inż. Stanisław Skulimowski Upr. Nr POM/0127/PWEO/04 w specjalności inżynierskiej w zakresie sieci, instalacji i urządzeń elektrycznych i elektroenergetycznych	NR RYS. E-01
SPRAWDZIŁ: inż. Stanisław Skulimowski Upr. Nr POM/0127/PWEO/04 w specjalności inżynierskiej w zakresie sieci, instalacji i urządzeń elektrycznych i elektroenergetycznych	

LEGENDA:

- Proj. linia kablowa nn 0,4kV
- dt. całkowita kabla (dt. trasy kabla)
- Proj. złącze kablowe
- Rura osłonowa

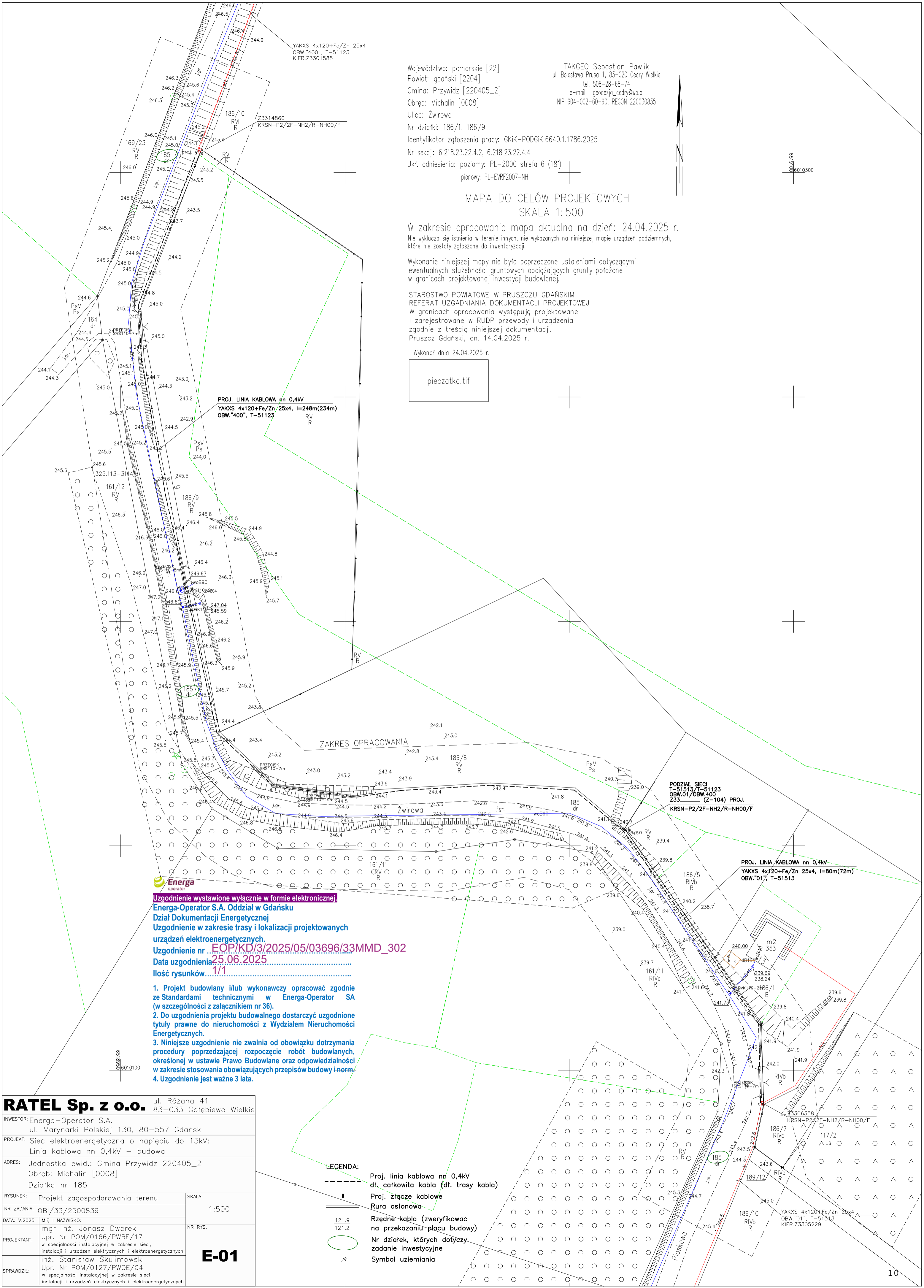

Województwo: pomorskie [22]
Powiat: gdański [2204]
Gmina: Przywidz [220405_2]
Obręb: Michalin [0008]
Ulica: Żwirowa
Nr działki: 186/1, 186/9
Identyfikator zgłoszenia pracy: GKIK-PODGIK.6640.1.1786.2025
Nr sekcji: 6.218.23.22.4.2, 6.218.23.22.4.4
Ukł. odniesienia: poziomy: PL-2000 strefa 6 (18°)
pionowy: PL-EVRF2007-NH

TAKGEO Sebastian Pawlik
ul. Bolesława Prusa 1, 83-020 Cedry Wielkie
tel. 508-28-68-74
e-mail : geodezja_cedry@wp.pl
NIP 604-002-60-90, REGON 220030835

MAPA DO CELÓW PROJEKTOWYCH
SKALA 1:500

W zakresie opracowania mapa aktualna na dzień: 24.04.2025 r.
Nie wyklucza się istnienia w terenie innych, nie wykazanych na niniejszej mapie urządzeń podziemnych, które nie zostały zgłoszone do inwentaryzacji.

Wykonanie niniejszej mapy nie było poprzedzone ustaleniami dotyczącymi ewentualnych służebności gruntowych obciążających grunty położone w granicach projektowanej inwestycji budowlanej.

STAROSTWO POWIATOWE W PRUSZCZU GDAŃSKIM
REFERAT UZGADNIANIA DOKUMENTACJI PROJEKTOWEJ
W granicach opracowania występują projektowane i zarejestrowane w RUDP przewody i urządzenia zgodnie z treścią niniejszej dokumentacji.
Pruszcz Gdański, dn. 14.04.2025 r.

Wykonaf dnia 24.04.2025 r.

pieczatka.tif



Uzgodnienie wystawione wyłącznie w formie elektronicznej.
Energa-Operator S.A. Oddział w Gdańsku
Dział Dokumentacji Energetycznej
Uzgodnienie w zakresie trasy i lokalizacji projektowanych urządzeń elektroenergetycznych.
Uzgodnienie nr EOP/KD/3/2025/05/03696/33MMD_302
Data uzgodnienia 25.06.2025
Ilość rysunków 1/1

1. Projekt budowlany i/lub wykonawczy opracować zgodnie ze Standardami technicznymi w Energa-Operator SA (w szczególności z załącznikiem nr 36).
2. Do uzgodnienia projektu budowlanego dostarczyć uzgodnione tytuły prawne do nieruchomości z Wydziałem Nieruchomości Energetycznych.
3. Niniejsze uzgodnienie nie zwalnia od obowiązku dotrzymania procedury poprzedzającej rozpoczęcie robót budowlanych, określonej w ustawie Prawo Budowlane oraz odpowiedzialności w zakresie stosowania obowiązujących przepisów budowy i norm.
4. Uzgodnienie jest ważne 3 lata.

RATEL Sp. z o.o.		ul. Różana 41 83-033 Gołębiewo Wielkie
INWESTOR: Energa-Operator S.A. ul. Marynarki Polskiej 130, 80-557 Gdańsk		
PROJEKT: Sieć elektroenergetyczna o napięciu do 15kV: Linia kablowa nn 0,4kV – budowa		
ADRES: Jednostka ewid.: Gmina Przywidz 220405_2 Obręb: Michalin [0008] Działka nr 185		
RYSUJEK: Projekt zagospodarowania terenu	SKALA: 1:500	
NR ZADANIA: OBI/33/2500839		
DATA: V.2025	IMIĘ I NAZWISKO:	
PROJEKTANT:	mgr inż. Jonasz Dworek Upr. Nr POM/0166/PWBE/17 w specjalności instalacyjnej w zakresie sieci, instalacji i urządzeń elektrycznych i elektroenergetycznych	
SPRAWDZIŁ:	inż. Stanisław Skulimowski Upr. Nr POM/0127/PWOE/04 w specjalności instalacyjnej w zakresie sieci, instalacji i urządzeń elektrycznych i elektroenergetycznych	

E-01

LEGENDA:

- Proj. linia kablowa nn 0,4kV
- dt. całkowita kabla (dt. trasy kabla)
- Proj. złącze kablowe
- Rura osłoniowa
- Rzędne kabla (zweryfikować na przekazaniu placu budowy)
- Nr działek, których dotyczy zadanie inwestycyjne
- Symbol uziemiania

RG.DR.6853.1.34.2025.AP

DECYZJA

Na podstawie art. 39 ust. 1 pkt 1, ust. 1a oraz ust. 3 ustawy z dnia 21 marca 1985 r. o drogach publicznych (tj. Dz. U. Z 2021 r., poz. 1376 z zm.), § 140 rozporządzenia Ministra Transportu i Gospodarki Morskiej z dnia 2 marca 1999 r. w sprawie warunków technicznych, jakim powinny odpowiadać drogi publiczne i ich usytuowanie (tj. Dz. U. z 2016 r., poz. 124) oraz art. 104 ustawy z dnia 14 czerwca 1960 r. Kodeks postępowania administracyjnego (tj. Dz. U. Z 2021 r., poz. 735, po rozpatrzeniu wniosku Inwestora:

Energa – Operator S.A. ul. Marynarki Polskiej 130, 80-557 Gdańsk

z dnia: 23.05.2025 r.

Wójt Gminy Przywidz

Zezwala na lokalizację w pasie drogi gminnej publicznej nr 169008G działka nr 185 ul. Żwirowa w miejscowości Michalin obręb geodezyjny 0008 Michalin gm. Przywidz, urządzeń infrastruktury elektroenergetycznej tj. linii kablowej nn 0,4 kV w celu zasilenia budynku mieszkalnego znajdującego się na działce nr 186/8 w miejscowości Michalin obręb geodezyjny 0008 Michalin gm. Przywidz.

pod następującymi warunkami:

- 1.Prace w pasie drogowym ograniczyć do niezbędnego minimum.
- 2.Roboty w pasie drogowym należy planować i wykonywać w okresie sprzyjających warunków atmosferycznych (dodatnie temperatury).

Opieczętowany przez UG (załącznik nr 1) projekt stanowi graficzną część niniejszego rozstrzygnięcia.

1. **Uzgadnia** w/w projekt.

Uzasadnienie

Z uwagi na to, że niniejsze orzeczenie jest zgodne z wnioskiem Strony, odpuszczam uzasadnienia decyzji.

Dodatkowo informuję, że:

1. Zgodnie z postanowieniami art. 3 pkt 11, art 32 ust. 4 pkt 2 i art. 33 ust. 2 ustawy Prawo budowlane **decyzja stanowi dla Inwestora podstawę do oświadczenia o posiadanym prawie dysponowania gruntem** pasa drogowego na cele budowlane, w zakresie wynikającym z uzgodnionego projektu zagospodarowania terenu.
- 2.Decyzja nie uprawnia do rozpoczęcia robót na gruncie pasa drogowego. Po uzyskaniu pozwolenia na budowę lub zgłoszeniu robót budowlanych, Inwestor powinien, zgodnie z obowiązkiem w art. 40 ustawy o drogach publicznych, wystąpić z wnioskiem o udzielenie zezwolenia na prowadzenie robót w pasie drogowym do Urząd Gminy Przywidz, który ustali pozostałe warunki wykonawstwa i przywrócenia pasa drogowego do stanu poprzedniego oraz naliczy wysokość opłaty za umieszczenie w pasie drogowym urządzeń infrastruktury technicznej niezwiązanej z potrzebami ruchu drogowego i opłaty za zajęcie pasa drogowego na czas prowadzenia robót.
3. W/w wniosek należy złożyć w terminie nie krótszym niż 14 dni przed planowanym rozpoczęciem robót.
4. Do wniosku o wydanie decyzji na zajęcie pasa drogowego należy dołączyć zatwierdzony projekt organizacji ruchu.
5. Projekt organizacji ruchu na czas prowadzenia robót w pasie drogi gminnej należy zatwierdzić w Starostwie Powiatowym Wydział Infrastruktury ul. Wojska Polskiego 16, 83-000 Pruszcz Gdański, po uprzednim zaopiniowaniu przez Urząd Gminy Przywidz ul. Gdańska 7, 83-047 Przywidz. Powyższy projekt należy zatwierdzić przed wystąpieniem z wnioskiem o zezwolenie na zajęcie pasa drogowego drogi gminnej.

6. W przypadku kolizji w/w inwestycji z innymi elementami uzbrojenia podziemnego, Inwestor zobowiązany jest do uzgodnienia powyższego z właściwymi gestorami sieci, dokonując na własny koszt przełożenia lub zabezpieczenia uzgodnionej inwestycji.
7. Realizację i koszt budowy lub modernizację urządzeń, nawierzchni w pasie drogowym związanych z wykonaniem zadania, w tym likwidację kolizji projektowanych urządzeń ze stanem istniejącym ponosi Inwestor.
8. Na czas prowadzenia robót miejsce prowadzonych robót należy zabezpieczyć zgodnie z warunkami zawartymi w rozporządzeniu Ministra Infrastruktury z dnia 3 lipca 2003 r. w sprawie szczegółowych warunków technicznych dla znaków i sygnałów drogowych oraz urządzeń bezpieczeństwa ruchu drogowego.
9. Roboty budowlane należy prowadzić zgodnie z art. 5 ustawy Prawo budowlane, a w szczególności z poszanowaniem, występujących w obszarze oddziaływania inwestycji, uzasadnionych interesów osób trzecich.
10. W wykopie otwartym zasypkę wykopów wykonać zgodnie z normą PN-S-02205 i zagęszczeniem jej, zgodnie z wymogami podanymi w pkt. 2.11.4 normy. Należy przewidzieć konieczność wymiany gruntu rodzimego z zagęszczeniem warstwami mieszanki dowiezioncej celu uzyskania prawidłowego współczynnika podłoża w miejscu wykopu.
11. Przejścia pod drogą należy wykonać bez naruszania konstrukcji jezdni i utwardzonych poboczy.
12. Wszystkie wykopy w pasie drogowym należy zagęścić zgodnie z obowiązującą normą, a wyniki zagęszczenia na żądanie Zarządcy drogi dostarczyć do odbioru pasa drogowego.
13. Urobek ziemi podczas wykonywania prac należy odłożyć poza teren jezdni.
14. Prace budowlane należy wykonywać w sposób zapewniający przejezdnosć drogi gminnej oraz ograniczającą uciążliwość dla osób trzecich (w szczególności minimalizacja wszelkiego rodzaju zablożenia dróg).
15. Teren po wykonanych robotach budowlanych doprowadzić do stanu pierwotnego.
16. Zajmujący pas drogowy zobowiązany jest do pisemnego zawiadomienia gminy o zakończeniu robót i gotowości komisijnego odbioru zajmowanego terenu.
17. Inwestor zobowiązany jest do przedłożenia gminie dokumentacji powykonawczej.
18. Zajmowany teren zostanie uznany za odebrany po podpisaniu przez przedstawiciela Urzędu Gminy Przywidz protokołu odbioru.
19. Utrzymanie obiektów i urządzeń niezwiązanych z potrzebami zarządzania drogami lub potrzebami ruchu drogowego należy do ich posiadacza.
20. **Nawierzchnię drogi gruntowej należy przywrócić do stanu pierwotnego z użyciem dowiezionej, utwardzonej mieszanki o odpowiednim uziarnieniu.**
21. W przypadku zmiany załącznika graficznego do niniejszego rozstrzygnięcia należy wystąpić do tut. Organu o ponowne uzgodnienie projektu.
22. **Niniejsze zezwolenie traci ważność, jeżeli Inwestor w ciągu dwóch lat nie uzyska pozwolenia na budowę lub nie dokona zgłoszenia rozpoczęcia robót budowlanych.**

POUCZENIE

Od niniejszej decyzji służy odwołanie do Samorządowego Kolegium Odwoławczego w Gdańsku za pośrednictwem Wójta Gminy Przywidz, w terminie 14 dni od daty doręczenia niniejszej decyzji, jeśli decyzja jest zgodna z żądaniem wszystkich stron, podlega wykonaniu przed upływem terminu do wniesienia odwołania.



[Signature]
Zuzanna Gmina
Adam Werbowski
Kierownik Referatu
Gospodarki Komunalnej

Otrzymują:

- Pełnomocnik: Jonasz Dworek ul. Różana 41, 83-033 Gołębiewo Wielkie
- a/a

RATEL

SP. Z O. O.



ul. Różana 41
83-033 Gołębiewo Wielkie



firma.ratel@wp.pl



502 601 529



NIP: 604 023 96 50
REGON: 525385344

INFORMACJA DOTYCZĄCA BEZPIECZEŃSTWA

I OCHRONY ZDROWIA

OBIEKT : Sieć elektroenergetyczna o napięciu do 15kV:
Linia kablowa nn 0,4kV – budowa
Michalin gm. Przywidz

ADRES : Jednostka ewidencyjna: Gmina Przywidz 220405_2
Obręb: Michalin [Nr 0008]
Działka nr 185

INWESTOR : Energa-Operator S.A.
ul. Marynarki Polskiej 130
80-557 Gdańsk

BRANŻA ELEKTRYCZNA:

PROJEKTOWAŁ : mgr inż. Jonasz Dworek
upr. POM/0166/PWBE/17
ul. Szkolna 3A
86-160 Warlubie

**KAT. OBIEKTU
BUDOWLANEGO** : XXVI ROBOTY ELEKTROENERGETYCZNE

DATA : 1 sierpnia 2025r.

Opis informacji dotyczącej bezpieczeństwa i ochrony zdrowia

- Zgodnie z Rozporządzeniem Ministra Infrastruktury z dnia 23 czerwca 2003 r. Dz.U. nr 120 „w sprawie informacji dotyczącej bezpieczeństwa i ochrony zdrowia oraz planu bezpieczeństwa i ochrony zdrowia” poniżej wymienia się informacje dotyczące zagrożeń, które mogą wystąpić przy prowadzeniu prac wykonawczych związanych z budową linii elektroenergetycznej.

§ 2 ust.3 pkt.1 w/w Rozporządzenia – „zakres robót dla całego zamierzenia budowlanego oraz kolejność realizacji poszczególnych obiektów”: budowa sieci kablowej nn 0,4kV.

§ 2 ust.3 pkt.2 w/w Rozporządzenia – „wykaz istniejących obiektów budowlanych”: elektroenergetyczna linia nn 0,4kV, sieć wodociągowa oraz droga jezdna.

§ 2 ust.3 pkt.3 w/w Rozporządzenia – „wskazanie elementów zagospodarowania działki lub terenu, które mogą stwarzać zagrożenie bezpieczeństwa i zdrowia ludzi”: elektroenergetyczna linia nn 0,4kV, sieć wodociągowa oraz droga jezdna.

§ 2 ust.3 pkt.4 w/w Rozporządzenia – „wskazanie dotyczące przewidywanych zagrożeń występujących podczas realizacji robót budowlanych, określające skalę i rodzaj zagrożenia oraz miejsce i czas ich wystąpienia”: przy pracach związanych z budową sieci kablowej nn 0,4kV zagrożenie porażenia prądem elektrycznym podczas podłączania nowego kabla oraz potrącenia przez pojazdy podczas wykopów dokonywanych na terenie budowy układania kabli, upadek z wysokości, przysypanie ziemią, praca w zasięgu dźwigu.

§ 2 ust.3 pkt.5 w/w Rozporządzenia – „wskazanie sposobu prowadzenie instruktażu pracowników przed przystąpieniem do realizacji robót szczególnie niebezpiecznych”: podłączenie kabli i przewodów będzie wykonywane w stanie beznapięciowym, a miejsce pracy winno zostać odpowiednio przygotowane w sposób określony w poleceniu na pracę. Pracownicy wykonujący te prace powinni przez dopuszczającego i kierującego zespołem pracowników zostać zapoznani ze sposobem przygotowania miejsca pracy, ze wskazaniem występujących zagrożeń oraz z omówieniem sposobu wykonywania robót.

§ 2 ust.3 pkt.6 w/w Rozporządzenia – „wskazanie środków technicznych i organizacyjnych, zapobiegających niebezpieczeństwom wynikającym z wykonywania robót budowlanych w strefach szczególnego zagrożenia zdrowia lub w ich sąsiedztwie, w tym zapewniających bezpieczną i sprawną komunikację, umożliwiającą szybką ewakuację na wypadek pożaru, awarii i innych zagrożeń”:

należy dokonać wygrodzenia miejsc pracy, prace będą odbywać się wzdłuż drogi i na terenie otwartym, w związku z czym droga ta stanowi drogę ewakuacyjną dla prawidłowego i bezpiecznego prowadzenia prac

ARCHIWALNY

RATEL
SP. Z O. O.



ul. Różana 41
83-033 Gołębiewo Wielkie



firma.ratel@wp.pl



502 601 529



NIP: 604 023 96 50
REGON: 525385344

TOM I

PROJEKT TECHNICZNY

OBIEKT : Sieć elektroenergetyczna o napięciu do 15kV:
Linia kablowa nn 0,4kV – budowa
Michalin gm. Przywidz

ADRES : Jednostka ewidencyjna: Gmina Przywidz 220405_2
Obręb: Michalin [Nr 0008]
Działka nr 185

INWESTOR : Energa-Operator S.A.
ul. Marynarki Polskiej 130
80-557 Gdańsk

GRUPA ROBÓT : Roboty elektroenergetyczne

PROJEKTOWAŁ : mgr inż. Jonasz Dworek
upr. POM/0166/PWBE/17
w specjalności instalacyjnej w zakresie sieci, instalacji
i urządzeń elektrycznych i elektroenergetycznych

SPRAWDZIŁ : inż. Stanisław Skulimowski
upr. POM/0127/PWOE/04
w specjalności instalacyjnej w zakresie sieci, instalacji
i urządzeń elektrycznych i elektroenergetycznych

KAT. OBIEKTU BUDOWLANEGO : XXVI

ZADANIE NR : OBI/33/2500839

DATA : 1 sierpnia 2025r.

Spis treści projektu technicznego

1. TEMAT.....	str. 4
2. ZAKRES RZECZOWY PROJEKTOWANYCH SIECI I URZĄDZEŃ.....	str. 4
3. OŚWIADCZENIE PROJEKTANTA.....	str. 5
4. UPRAWNIENIA BUDOWLANE.....	w PZT
5. PODSTAWA OPRACOWANIA.....	str. 6
6. UZGODNIONY Z Energa-Operator S.A. PZT.....	w PZT
7. ODPIS PROTOKOŁU Z NARADY KOORDYNACYJNEJ.....	w PZT
8. UZGODNIENIA BRANŻOWE.....	w PZT
9. DECYZJE ADMINISTRACYJNE.....	w PZT
10. MPZP LUB DECYZJA LOKALIZACYJNA.....	str. 6
11. STAN ISTNIEJĄCY.....	str. 6
12. ROZBIÓRKI.....	str. 7
13. LINIA SN (NAPOWIETRZNA/KABLOWA).....	str. 7
14. STACJA TRANSFORMATOROWA SN/nn.....	str. 7
15. LINIA nn (NAPOWIETRZNA/KABLOWA).....	str. 7
16. OŚWIETLENIE ULICZNE.....	str. 7
17. PRZYŁĄCZA SN (NAPOWIETRZNE/KABLOWE).....	str. 7
18. PRZYŁĄCZA nn (NAPOWIETRZNE/KABLOWE).....	str. 7
19. OCHRONA PRZECIWPRZEPięCIOWA LINIA SN.....	str. 7
20. OCHRONA PRZECIWPRZEPięCIOWA STACJI TRANSFORMATOROWEJ SN/nn.....	str. 7
21. OCHRONA PRZECIWPRZEPięCIOWA LINII nn.....	str. 7
22. OCHRONA OD PORAŻEŃ PRĄDEM ELEKTRYCZNYM W LINII NAPOWIETRZNEJ SN.....	str. 8
23. OCHRONA OD PORAŻEŃ PRĄDEM ELEKTRYCZNYM STACJI TRAFU SN/nn.....	str. 8
24. OCHRONA OD PORAŻEŃ PRĄDEM ELEKTRYCZNYM W SIECI nn.....	str. 8
25. OBLICZENIA TECHNICZNE.....	str. 8
26. OPINIA GEOTECHNICZNA.....	str. 11
27. ZESTAWIENIE DANYCH NA UMIESZCZENIE URZĄDZEŃ W PASIE DROGOWYM (W TYM PODANIE POWIERZCHNI).....	str. 11
28. KOLIZJE/SKRZYŻOWANIA.....	str. 11
29. INGERENCJA W ZIELEŃ WYSOKĄ.....	str. 11
30. OCHRONA KONSERWATORSKA.....	str. 11
31. OPIS PROJEKTU ZAGOSPODAROWANIA TERENU.....	str. 11
32. OBSZAR ODZIAŁYWANIA INWESTYCJI.....	str. 12
33. UWAGI.....	str. 13

34. ZESTAWIENIA MONTAŻOWE I DEMONTAŻOWE.....	str. 15
35. PZT	
E-01 PROJEKT ZAGOSPODAROWANIA TERENU.....	str. 16
36. SCHEMATY JEDNOKRESKOWE	
E-02 SCHEMAT ZASILANIA nn 0,4kV	str. 17
37. INNE RYSUNKI.....	str. —
38. INFORMACJA BIOZ.....	str. 18

1. Temat

Przedmiotem niniejszego opracowania jest budowa elektroenergetycznej linii kablowej nn 0,4kV w miejscowości Michalin gm. Przywidz.

2. Zakres rzeczowy projektowanych sieci i urządzeń

- Wymiana pojedynczego słupa SN	-----
- Linia napowietrzna SN	-----
- Rozłącznik napowietrzny SN	-----
- Linia kablowa SN	-----
- Mufy kablowe MP-DM 120	-----
- Głowice kablowe	-----
- Ograniczniki przepięć nn	-----
- Złącze kablowe SN	-----
- Stacja transformatorowa SN/nn	-----
- Transformator 160kVA	-----
- Wymiana pojedynczego słupa nn	-----
- Linia napowietrzna nn	-----
- Przyłącze napowietrzne	-----
- Szafka pomiarowa	-----
- Przyłącze kablowe	-----
- Linia kablowa nn typu YAKXS 4x240	-----
- Linia kablowa nn typu YAKXS 4x120	0,327 km
- Linia kablowa nn typu YAKXS 4x35	-----
- Kablowa rozdzielnica szafowa	1 kpl.
- Słupowy rozłącznik bezpiecznikowy	-----
- Przecisk	0,049 km
- Przewiert	-----

3. OŚWIADCZENIE **1 sierpnia 2025r.**

Stosowanie do treści art. 41 ust. 4A pkt 2 ustawy Prawo budowlane z dnia 07 lipca 1994r. jako projektant i projektant sprawdzający oświadczamy, iż projekt techniczny dotyczący: „*Sieć elektroenergetyczna o napięciu do 15kV: Linia kablowa nn 0,4kV – budowa; Michalin gm. Przywidz; Jednostka ewidencyjna: Gmina Przywidz 220405_2; Obręb: Michalin [Nr 0008]; Działka nr 185*” sporządzony został zgodnie z obowiązującymi przepisami, zasadami wiedzy technicznej, projektem zagospodarowania terenu oraz rozstrzygnięciami dotyczącymi zamierzenia budowlanego.

Oświadczamy, że dokumentacja projektowa: „*Sieć elektroenergetyczna o napięciu do 15kV: Linia kablowa nn 0,4kV – budowa; Michalin gm. Przywidz; Jednostka ewidencyjna: Gmina Przywidz 220405_2; Obręb: Michalin [Nr 0008]; Działka nr 185*” wykonana jest zgodnie z obowiązującymi standardami technicznymi Energa-Operator S.A.

Projekt jest chroniony prawem autorskim zgodnie z ustawą z dn.23.02.1994r o Prawie Autorskim Dz.U. Nr 24/94, poz. 83. Wszelkie zmiany projektu wymagają zgody autora.

mgr inż. Jonasz Dworek
upr. POM/0166/PWBE/17

inż. Stanisław Skulimowski
POM/0127/PWOE/04

4. Uprawnienia budowlane

- w PZT

5. Podstawa opracowania

Niniejszy projekt został opracowany na podstawie:

- warunków budowy sieci i warunków przyłączenia wydanych przez Energa-Operator S.A.
- inwentaryzacji sieci
- uzgodnień roboczych z Energa-Operator S.A.
- norm , przepisów i zarządzeń
- Uchwały nr VIII/75/2007 Rady Gminy Przywidz z dnia 4.07.2007r. w sprawie: uchwalenia Miejscowego Planu Zagospodarowania Przestrzennego dla obszaru położonego w obrębie ewidencyjnym Michalin

6. Uzgodniony Z Energa-Operator S.A. PZT

- w PZT

7. Odpis protokołu z narady koordynacyjnej

- w PZT

8. Uzgodnienia branżowe

- w PZT

9. Decyzje administracyjne

- decyzja Wójta gminy Przywidz nr RG.DR.6853.1.34.2025.AP z dnia 12.06.2025r. – w PZT

10. MPZP lub decyzja lokalizacyjna

- Uchwała nr VIII/75/2007 Rady Gminy Przywidz z dnia 4.07.2007r. w sprawie: uchwalenia Miejscowego Planu Zagospodarowania Przestrzennego dla obszaru położonego w obrębie ewidencyjnym Michalin

11. Stan istniejący

- Na dz. nr 185 znajduje się kablowa rozdzielnica szafowa naziemna Z3306358 (obw.01 T-51513), kablowa rozdzielnica szafowa naziemna Z3314860 (obw.400 T-51123), sieć wodociągowa oraz droga jezdna zgodnie z projektem zagospodarowania terenu – rys. E-01.

12. Rozbiórki

- Nie dotyczy

13. Linia SN (napowietrzna/kablowa)

- Nie dotyczy

14. Stacja transformatorowa SN/nn

- Nie dotyczy

15. Linia nn (napowietrzna/kablowa)

- Od rozdzielnicy Z3306358 należy wybudować odcinek linii kablowej nn 0,4kV typu YAKXS 4x120 w kierunku kablowej rozdzielnicy szafowej naziemnej Z3314860 poprzez projektowaną rozdzielnicę zgodnie z projektem zagospodarowania terenu – rys. nr E-01.

- Wzdłuż linii kablowej nn 0,4kV ułożyć bednarkę ocynkowaną Fe/ZN 25x4 do której uziemić żyłę PEN w złączu.

Z projektowanego złącza kablowego wyprowadzić w.l.z. do rozdzielnicy głównej RG.

(wykonają odbiorcy na koszt własny). Układ sieci TN-C.

16. Oświetlenie uliczne

- Nie dotyczy

17. Przyłącza SN (napowietrzne/kablowe)

- Nie dotyczy

18. Przyłącza nn (napowietrzne/kablowe)

- Nie dotyczy

19. Ochrona przeciwprzepięciowa linii SN

- Nie dotyczy

20. Ochrona przeciwprzepięciowa stacji transformatorowej SN/nn

- Nie dotyczy

21. Ochrona przeciwprzepięciowa linii nn

- Nie dotyczy

22. Ochrona od porażeń prądem elektrycznym w linii napowietrznej SN

- Nie dotyczy

23. Ochrona od porażeń prądem elektrycznym stacji transformatorowej SN/nn

- Nie dotyczy

24. Ochrona od porażeń prądem elektrycznym w sieci nn

- Po stronie nn jako środek dodatkowej ochrony przeciwporażeniowej zastosowano samoczynne wyłączanie w układzie sieciowym TN-C .
- Ochronie podlegają wszystkie części przewodzące dostępne i obce mogące znaleźć się pod napięciem w warunkach zakłóceń. Ochronę od porażeń należy wykonać zgodnie z normą N SEP-E-001. Skuteczność ochrony sprawdzono w części obliczeniowej, co należy potwierdzić pomiarem powykonawczym.

25. Obliczenia techniczne

25.1 Dobór Transformatora T-51513

Moc szczytowa stacji $P_{sz} = \Sigma P_p \times k_j$

$n=26$	– ilość odbiorców zasilanych ze stacji
$P_1 = 11,5 \text{ kW}$	– moc przyłączeniowa przyjęta do obliczeń dla dz. nr 186/1
$P_2 = 32,5 \text{ kW}$	– moc przyłączeniowa przyjęta do obliczeń dla dz. nr 161/15
$P_3 = 16,5 \text{ kW}$	– moc przyłączeniowa przyjęta do obliczeń dla dz. nr 186/8
$P_4 = 12,5 \text{ kW}$	– moc przyłączeniowa przyjęta do obliczeń dla pozostałych odbiorców
$k_j=0,232$	– współczynnik jednoczesności występowania obciążeń

$$P_{sz} = (23 \times 12,5 \text{ kW} + 11,5 \text{ kW} + 32,5 \text{ kW} + 16,5 \text{ kW}) \times 0,232 = 80,74 \text{ kW}$$

$$\cos \phi = 0,93$$

$$S_T = 80,74 / 0,93 = 86,81 \text{ kVA}$$

Istniejący transformator o mocy 160 kVA.

Stopień obciążenia: 54,26%

Michalin gm. Przywiaz "01"

OBLICZENIA SKUTECZNOŚCI OCHRONY OD PORAŻEŃ

Lp	Miejsce zwarcia	długość ostatniego odcinka pętli	dane znamionowe		OPORNOŚCI								Prąd znamion. ostatn. bezpiecz. lb A	Czas wylącz. t (s)	Prąd wylącz. lw A	Prąd zwarcia Iz A
			element. obwodu	jednostk.	ostatn. odcinka		pętli zwarciowej		reaktan.	impedan.						
					rezyst.	reaktan.	rezyst.	reaktan.								
		m					R om	X om	X om	R om	X om	Z om				
1	T-51513 – Z3318541	448	TRANSF.160kVA		0,25	0,08	0,11	0,036	0,24	0,016	0,0478	0,27	5	713	<	754

OBLICZENIA I DOBÓR LINII N.N. - 0,4 kV

Lp	Nazwa odbioru	Moc zainst. Pi kW	współ. zapotrz kz	Moc zapotrz Ps kW	Współ. mocy cos φ	Prąd oblicz. Io A	Prąd znamion bezpiecz Ib A	Prąd	Długość				Spadek napięcia	
									Typ linii S mm ²	obciąż. długość ldd A	linii L m	Ps x Lsr kW x m	dU	
1	2	3	4	5	6	7	8	9	11	12	13	14		
1	T-51513- Z3305228	85,5	0,592	50,6	0,93	80	125	YAKY 4x120	244	67	3391,3	0,57		
2	Z3305228 – Z3305229	73,0	0,660	48,2	0,93	76	125	YAKY 4x120	244	155	7467,9	1,24		
3	Z3305229 – Z3306358	40,5	0,747	30,3	0,93	48	125	YAKXS 4x120	266	147	4447,3	0,74		
4	Z3306358 – Z3318541	29,0	0,880	25,5	0,93	41	125	YAKXS 4x120	266	79	2016,1	0,34		
														2,89

OBLICZENIA SKUTECZNOŚCI OCHRONY OD PORAŻEN

Lp	Miejsce zwarcia	długość ostatniego odcinka pętli	dane znamionowe		OPORNOSCI										Prąd znamion. ostatn. bezpiecz.	Czas wyłącz.	Prąd wyłącz.	Prąd zwarcia
			element. obwodu	jednostk.	ostatn. odcinka		pętli zwarciowej											
					reaktan.	rezyst.	reaktan.	rezyst.	reaktan.	impedan.								
											reaktan.	rezyst.	reaktan.	impedan.				
		m																
	TRANSF.100kVA																	
1	T-51123 – Z3314860	396	YAKY/YAKXS 4x120	0,25	0,08	0,10	0,032	0,03	0,076	0,14	0,23	0,27	125	5	713	<	759	
2	Z3314860 – Z3318541	248	YAKY/YAKXS 4x120	0,25	0,08	0,06	0,020	0,36	0,18	0,40	0,40	0,40	80	5	432	<	513	

OBLICZENIA I DOBÓR LINII N.N. - 0,4 kV

Lp	Nazwa odbioru	Moc zainst. Pi kW	współ. zapotrz kz	Moc zapotrz Ps kW	Współ. mocy cos φ	Prąd oblicz. Io A	Prąd znamion bezpiecz Ib A	Typ linii		obciąż. długotr Idd A	Długość linii L m	Spadek napięcia	
								S mm ²	Ps x Lsr kW x m			dU	
1	2	3	4	5	6	7	8	9		11	12	13	14
1	T-51123 – Z-401	277,5	0,276	76,6	0,93	119	125	YAKY 4x120	244		9	689,3	0,11
2	Z-401 – Z-402	202,5	0,337	68,2	0,93	106	125	YAKY 4x120	244		40	2729,7	0,45
3	Z-402 – Z3312404	177,5	0,367	65,1	0,93	101	125	YAKY 4x120	244		56	3648,0	0,61
4	Z3312404 – Z-404	125	0,408	51,0	0,93	79	125	YAKY 4x120	244		68	3468,0	0,58
5	Z-404 – Z-405	75	0,547	41,0	0,93	64	125	YAKY 4x120	244		108	4430,7	0,74
6	Z-405 – Z3301585	50	0,660	33,0	0,93	51	125	YAKXS 4x120	266		20	660,0	0,11
7	Z3301585 – Z3314860	25	0,880	22,0	0,93	34	125	YAKXS 4x120	266		95	2090,0	0,35
8	Z3314860 – Z3318541	0,0	0,000	0,0	0,93	0	80	YAKXS 4x120	266		248	0,0	0,00

2,95

26. Opinia geotechniczna

- Nie dotyczy

27. Zestawienie danych na umieszczenie urządzeń w pasie drogowym (w tym podanie powierzchni)

- 0,306 km długość trasy kabla nn w pasie drogowym oraz kablowa rozdzielnica szafowa naziemna

28. Kolizje/skrzyżowania

- Nowo projektowana linia kablowa nn 0,4kV będzie krzyżować się z siecią wodociągową oraz drogą jezdnią.

29. Ingerencja w zieleń wysoka

- Nie dotyczy

30. Ochrona konserwatorska

- Nie dotyczy

31. Opis projektu zagospodarowania terenu

31.1. Opis techniczny

- Zgodnie z pkt. 15

31.2. Układanie linii kablowej nn 0,4kV

- Kabel należy układać trasą pokazaną na rysunku E-01 w wykopie na warstwie piasku o grubości co najmniej 10cm oraz metodą bezwykopową (przecisk mechaniczny). Ułożone kable należy zasypać warstwą piasku o grubości co najmniej 10cm. Potem warstwą gruntu rodzimego grubości 15cm, a następnie przykryć niebieską folią z tworzywa sztucznego grubości min.0,5mm. i szerokości nie mniejszej niż 30cm. Przy złączach należy pozostawić zapas kabla. Na etapie przekazania placu budowy należy sprawdzić aktualny stan zagospodarowania terenu. W razie konieczności należy rozszerzyć zakres prac o wykonanie dodatkowych prac typu: odtworzenie nawierzchni utwardzonych, odtworzenie terenów zielonych, wykonanie przecisków/przewiertów. Skrzyżowania i zbliżenia kabla z urządzeniami podziemnymi określa N SEP-E-004. Przed przystąpieniem do robót należy wykonać przekopy próbne (istn. infrastruktura techniczna). Rzędne kabla zweryfikować na przekazaniu placu budowy.

31.3. Oznakowanie linii kablowej nn 0,4kV

- Kabel ułożony w ziemi należy zaopatrzyć na całej długości w trwałe oznaczniki rozmieszczone w odstępach nie większych niż 10m oraz przy mufach i miejscach charakterystycznych jak skrzyżowania, wejścia do przepustów rurowych.

Zaleca się wykonanie oznaczników z tworzyw sztucznych.

Oznaczniki powinny zawierać następujące informacje:

- symbol i numer ewidencyjny linii
- rok ułożenia kabla.
- oznaczenie kabla wg normy

W złączu kablowym zamocować na kablu tabliczki informacyjne.

31.4. Montaż złącza kablowego

Złącza kablowe nn należy stosować zgodnie ze Standardami Technicznymi oraz „Specyfikacją techniczną dla złącz/szafek kablowych i szafek pomiarowych nn” obowiązującymi w Energa-Operator S.A. Stosować kłódki i zamki baskwilowe, według systemu Master-Key.

32. Obszar oddziaływania inwestycji

Zgodnie z §8 ust. 2 Rozporządzenia Ministra Transportu, budownictwa gospodarki morskiej w sprawie szczegółowego zakresu i formy projektu budowlanego:

- 1) Przedmiotem inwestycji jest budowa elektroenergetycznej sieci nn 0,4V w miejscowości Michalin gm. Przywidz. Projektowana inwestycja została uzgodniona z właścicielami terenu. Inwestycja nie spowoduje utrudnień w dojazdach i dojazdach do sąsiednich posesji jak również nie pogorszy warunków technicznych tych posesji.
- 2) Na działce objętej wnioskiem zgłoszenia robót budowlanych w rejonie projektowanej inwestycji znajduje się: elektroenergetyczna linia nn 0,4kV, sieć wodociągowa oraz droga jezdna.
- 3) Linia kablowa nn 0,4kV zostanie ułożona w ziemi zgodnie z pkt. 3 i 4 Normy N-SEP-E-004. Prace wykonywać zgodnie z §4 i §5 Rozporządzenia Ministra Gospodarki z dnia 28 marca 2013r. w sprawie bezpieczeństwa i higieny pracy przy urządzeniach energetycznych. W żadnym miejscu projektowanej inwestycji nie występuje kolizja z istniejącym zadrzewieniem. Obszar oddziaływania inwestycji mieści się w całości na dz. nr 185 zgodnie z wyżej wymienionymi przepisami. Nie określa się parametrów technicznych dróg pożarowych.
- 4) Nie określa się powierzchni projektowanej sieci elektroenergetycznej.
- 5) Inwestycja jest zgodna z miejscowym planem zagospodarowania przestrzennego.
- 6) Wpływ eksploatacji górniczej – nie dotyczy
- 7) Przewidywane zagrożenia dla środowiska oraz higieny i zdrowia użytkowników – Inwestycja nie będzie mieć negatywnego wpływu na środowisko i życie ludzi.

- 8) Inne dane wynikające ze specyfiki, charakteru i stopnia skomplikowania obiektu budowlanego – nie dotyczy
- 9) Powierzchnia zabudowy budynku – nie dotyczy
- 10) Kategoria geotechniczna obiektu budowlanego – pierwsza. Po rozpoznaniu warunków geotechnicznych stwierdzono, rodzaj gruntu piaszczysto – gliniasty. Nie ma potrzeby sporządzania odrębnej dokumentacji geotechnicznej.
- 11) Zgodnie z art. 5 ust. 1 ustawy Prawo budowlane projektowana linia kablowa zapewnia:
- ochronę przed hałasem – linia kablowa ułożona w ziemi nie emituje dźwięków
 - bezpieczeństwo użytkowania i dostępności obiektów – linia kablowa ułożona i zasypana warstwą ziemi oraz złącza kablowe zamknięte na specjalny klucz – brak dostępu dla osób postronnych

33. Uwagi

- Przed rozpoczęciem prac należy powiadomić użytkowników terenu oraz instytucje użytkujące urządzenia inżynierskie w rejonie budowy.
- Przed rozpoczęciem robót należy powiadomić służby Energa-Operator S.A. w celu: wyznaczenia nadzoru; określenia warunków odbioru robót; uzgodnienia treści nowych opasek kablowych, treści opisów kabli
- Roboty kablowe należy wykonywać ręcznie i zgodnie z N SEP-E-004 "Elektroenergetyczne i sygnalizacyjne linie kablowe. Projektowanie i budowa", w szczególności:
 - trasy linii kablowych winny zostać wytyczone przez geodetę;
 - zachować przepisowe odległości kabli od istniejącego uzbrojenia podziemnego, napotkane urządzenia podziemne traktować jak urządzenia czynne;
 - kable wolno układać bezpośrednio na dnie wykopu tylko jeżeli grunt jest piaszczysty, w pozostałych przypadkach kable układać na warstwie 10cm przesianego piasku; kable należy zasypywać warstwą 10cm takiego samego piasku, następnie warstwą 15cm rodzimego gruntu, a następnie przykryć folią z tworzywa sztucznego (niebieską - kable nN-0,4kV) ;
 - przed zasypaniem kable podlegają etapowemu odbiorowi przez służby Energa-Operator S.A.
 - wykop kablowy należy zasypywać i zagęszczać warstwami co 20cm, stopień zagęszczenia uzgodnić z właścicielem terenu i wykonawcą naprawy nawierzchni.
- Po zakończeniu prac odbudować nawierzchnie wg stanu sprzed rozpoczęcia robót, nawierzchnie rozbieralne (chodniki, wjazdy itp.) podlegają odbudowie na szerokości wykopu plus 0,5m po obu stronach tego wykopu.
- Po zakończeniu budowy linii kablowych nN-0,4kV wykonać pomiary izolacji kabli i pomiary oporności uziemień .

- Z wymienionych wyżej pomiarów należy sporządzić protokoły, pomiary musi wykonać uprawniony elektryk. Miarodajnym do określenia oporności uziemienia jest tylko wynik pomiaru skorygowany odpowiednim współczynnikiem, zależnym od warunków atmosferycznych.
- Wszystkie roboty wykonać zgodnie z obowiązującymi przepisami i normami, w tym zgodnie z aktualnymi „Standardami technicznymi obowiązującymi dla urządzeń SN i nN eksploatowanych w Energa-Operator S.A.”.
- Wykonawcą prac winna być firma wyspecjalizowana w budowie linii elektroenergetycznych
- Przed rozpoczęciem robót należy powiadomić wszystkich Gestorów sieci, których sieci znajdują się w rejonie projektowanej inwestycji.
- Wszystkie materiały i urządzenia muszą posiadać wymagane przez aktualne przepisy: atesty, certyfikaty oraz deklaracje lub certyfikaty zgodności z normami albo z aprobatami technicznymi.
- Przed przystąpieniem do robót należy wykonać przekopy próbne (istn. infrastruktura techniczna). Rzędne kabla zweryfikować na przekazaniu placu budowy.

PRZED ROZPOCZĘCIEM PRAC ICH WYKONAWCA WINIEN ZAPOZNAĆ SIĘ Z TREŚCIĄ OPISU TECHNICZNEGO, WSZYSTKICH RYSUNKÓW I ZAŁĄCZNIKÓW DO DOKUMENTACJI, a w razie niejasności należy zwrócić się z zapytaniem do inwestora.

mgr inż. Jonasz Dworek



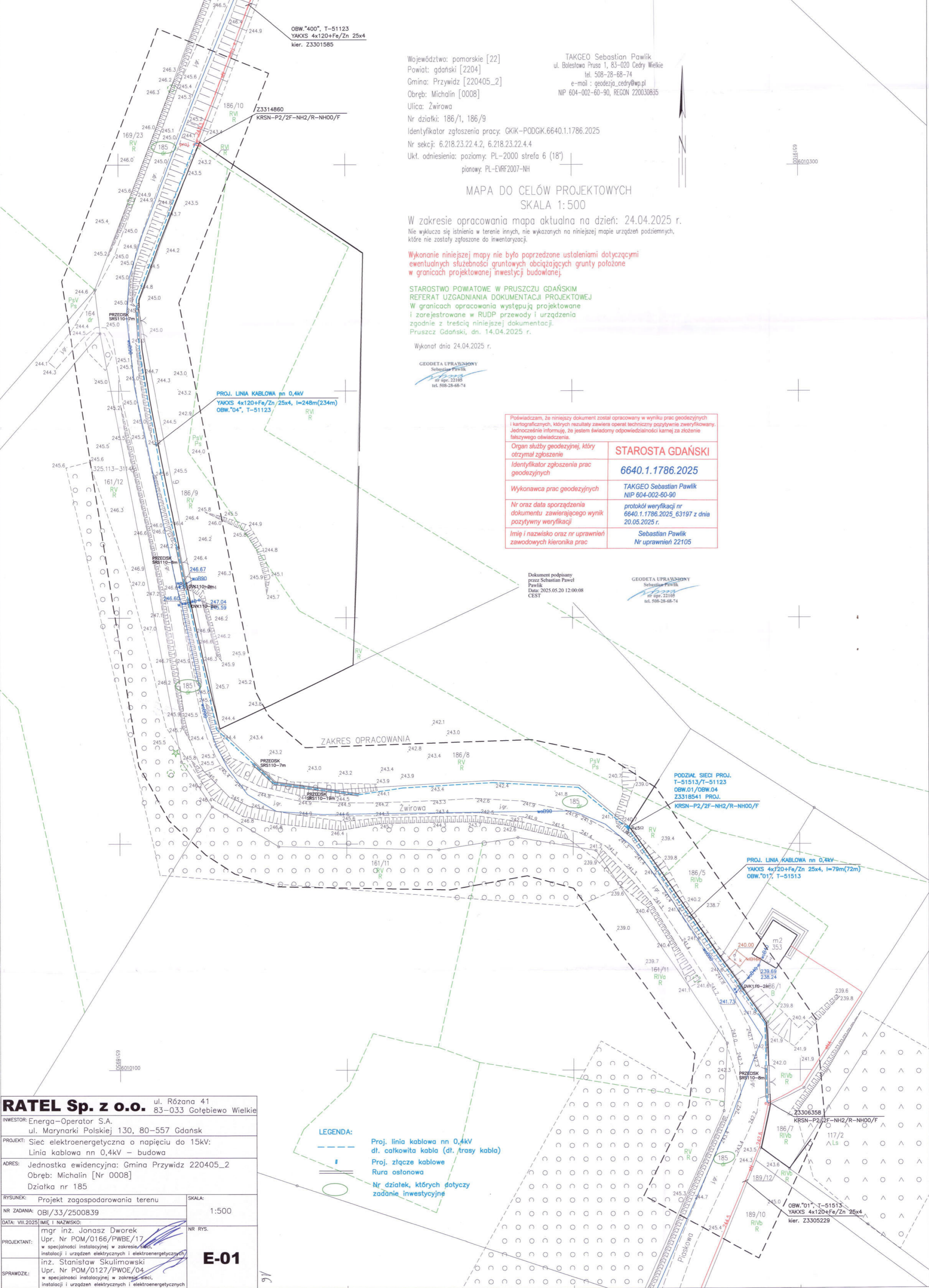

Województwo: pomorskie [22]
Powiat: gdański [2204]
Gmina: Przywidz [220405_2]
Obręb: Michalin [0008]
Ulica: Żwirowa
Nr działki: 186/1, 186/9
Identyfikator zgłoszenia pracy: GKIK-PODGK.6640.1.1786.2025
Nr sekcji: 6.218.23.22.4.2, 6.218.23.22.4.4
Ukł. odniesienia: poziomy: PL-2000 strefa 6 (18')
pionowy: PL-EVRF2007-NH

TAKGEO Sebastian Pawlik
ul. Bolesława Prusa 1, 83-020 Cedry Wielkie
tel. 508-28-68-74
e-mail: geodezja_cedry@wp.pl
NIP 604-002-60-90, REGON 220030835

MAPA DO CELÓW PROJEKTOWYCH
SKALA 1:500

W zakresie opracowania mapa aktualna na dzień: 24.04.2025 r.
Nie wyklucza się istnienia w terenie innych, nie wykazanych na niniejszej mapie urządzeń podziemnych, które nie zostały zgłoszone do inwentaryzacji.

Wykonanie niniejszej mapy nie było poprzedzone ustaleniami dotyczącymi ewentualnych służebności gruntowych obciążających grunty położone w granicach projektowanej inwestycji budowlanej.

STAROSTWO POWIATOWE W PRUSZCZU GDAŃSKIM
REFERAT UZGADNIANIA DOKUMENTACJI PROJEKTOWEJ
W granicach opracowania występują projektowane i zarejestrowane w RUDP przewody i urządzenia zgodnie z treścią niniejszej dokumentacji.
Pruszcz Gdański, dn. 14.04.2025 r.

Wykonano dnia 24.04.2025 r.

GEODETA UPRAWNIENY
Sebastian Pawlik
nr upr. 22105
tel. 508-28-68-74

Poświadczam, że niniejszy dokument został opracowany w wyniku prac geodezyjnych i kartograficznych, których rezultaty zawiera operat techniczny pozytywnie zweryfikowany. Jednocześnie informuję, że jestem świadomy odpowiedzialności karnej za złożenie fałszywego oświadczenia.	
Organ służby geodezyjnej, który otrzymał zgłoszenie	STAROSTA GDAŃSKI
Identyfikator zgłoszenia prac geodezyjnych	6640.1.1786.2025
Wykonawca prac geodezyjnych	TAKGEO Sebastian Pawlik NIP 604-002-60-90
Nr oraz data sporządzenia dokumentu zawierającego wynik pozytywny weryfikacji	protokół weryfikacji nr 6640.1.1786.2025_63197 z dnia 20.05.2025 r.
Imię i nazwisko oraz nr uprawnień zawodowych kierownika prac	Sebastian Pawlik Nr uprawnień 22105

Dokument podpisany przez: Sebastian Pawlik
Data: 2025.05.20 12:00:08
CEST

GEODETA UPRAWNIENY
Sebastian Pawlik
nr upr. 22105
tel. 508-28-68-74

RATEL Sp. z o.o. ul. Różana 41 83-033 Gołębiewo Wielkie	
INWESTOR: Energa-Operator S.A. ul. Marynarki Polskiej 130, 80-557 Gdańsk	
PROJEKT: Sieć elektroenergetyczna o napięciu do 15kV: Linia kablowa nn 0,4kV – budowa	
ADRES: Jednostka ewidencyjna: Gmina Przywidz 220405_2 Obręb: Michalin [Nr 0008] Działka nr 185	
RYSunek: Projekt zagospodarowania terenu	SKALA: 1:500
NR ZADANIA: OBI/33/2500839	NR RYS. E-01
DATA: VIII.2025 IMIĘ I NAZWISKO: mgr inż. Jonasz Dworek Upr. Nr POM/0166/PWBE/17 w specjalności instalacyjnej w zakresie sieci, instalacji i urządzeń elektrycznych i elektroenergetycznych	
PROJEKTANT: inż. Stanisław Skulimowski Upr. Nr POM/0127/PWOE/04 w specjalności instalacyjnej w zakresie sieci, instalacji i urządzeń elektrycznych i elektroenergetycznych	
SPRAWDZIŁ:	

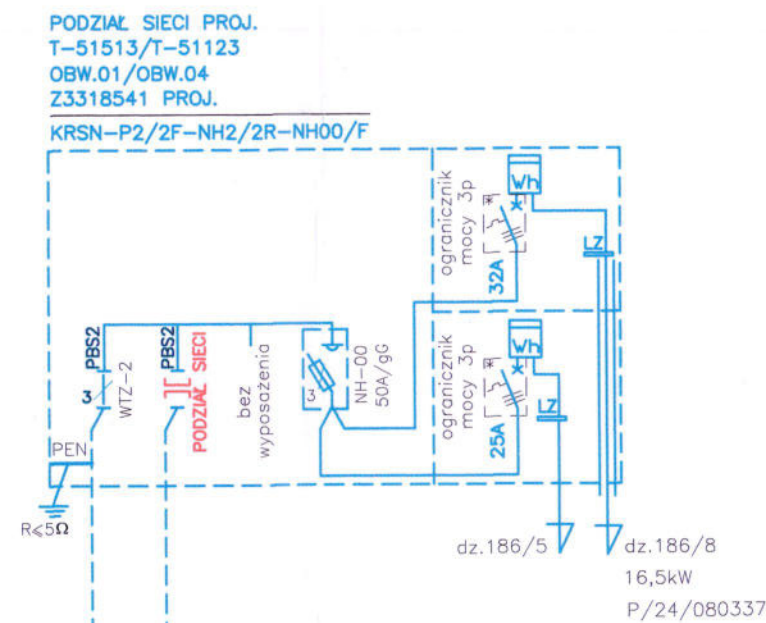
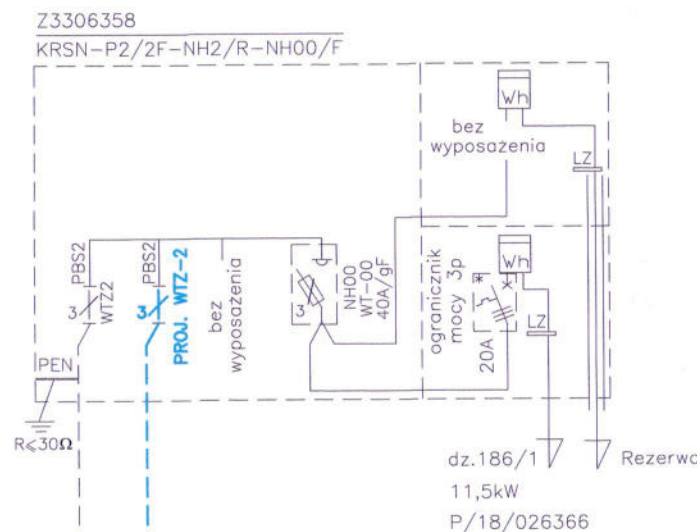
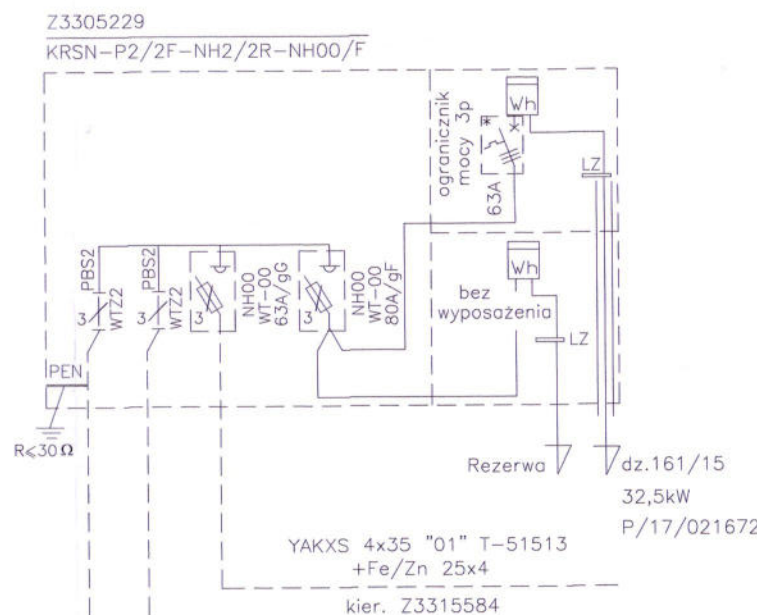
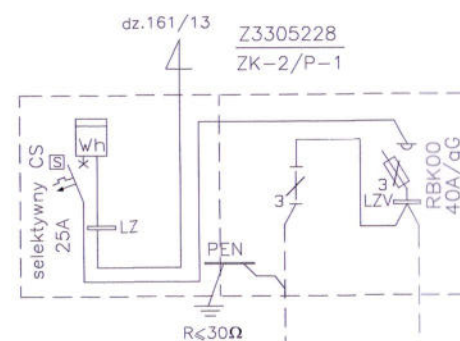
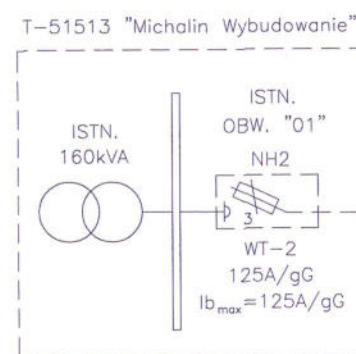

YAKY 4x120 l=67m "01"
+Fe/Zn 25x4

YAKY 4x120 l=155m "01"
+Fe/Zn 25x4

YAKXS 4x120 l=147m "01"
+Fe/Zn 25x4

PROJ. YAKXS 4x120 l=79m(72m) "01"
+Fe/Zn 25x4

PROJ. YAKXS 4x120 l=248m(234m) "04"
+Fe/Zn 25x4

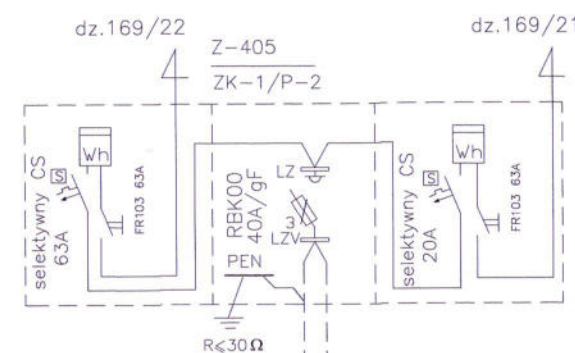
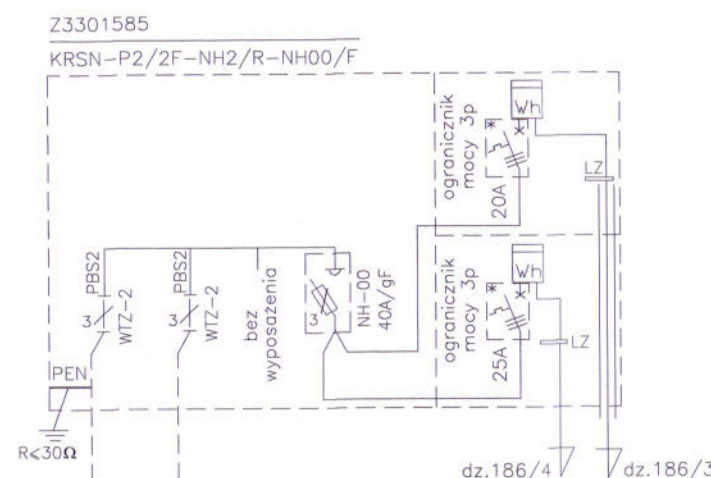
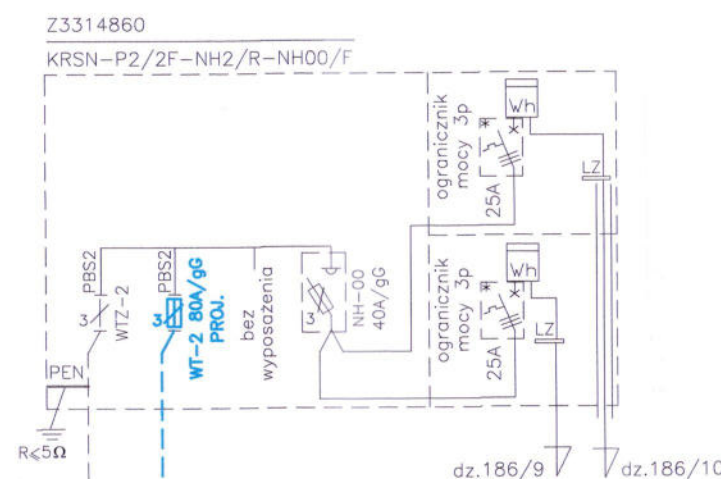

YAKXS 4x120 l=95m "400"
+Fe/Zn 25x4

YAKY 4x120 l=20m "400"
+Fe/Zn 25x4

YAKY 4x120 "400", Σl=281m
+Fe/Zn 25x4

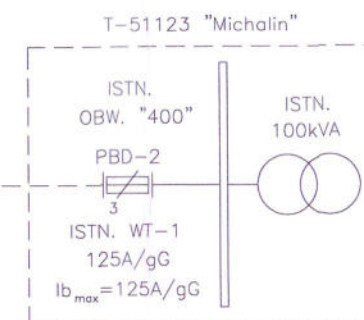

Układ sieci TN-C

RATEL Sp. z o.o.		ul. Różana 41 83-033 Gołębiewo Wielkie	
INWESTOR:	Energa-Operator S.A. ul. Marynarki Polskiej 130, 80-557 Gdańsk		
PROJEKT:	Linia kablowa nn 0,4kV – budowa Michalin gm. Przywidz		
ZADANIE NR:	OBI/33/2500839		
RYSEK:	Schemat zasilania 0,4kV		
DATA: VIII.2025	IMIĘ I NAZWISKO:		NR RYS.
PROJEKTANT:	mgr inż. Jonasz Dworek POM/0166/PWBE/17		E-02
SPRAWDZIŁ:	inż. Stanisław Skulimowski POM/0127/PWOE/04		

38. Informacja BIOZ

- Zgodnie z Rozporządzeniem Ministra Infrastruktury z dnia 23 czerwca 2003 r. Dz.U. nr 120 „w sprawie informacji dotyczącej bezpieczeństwa i ochrony zdrowia oraz planu bezpieczeństwa i ochrony zdrowia” poniżej wymienia się informacje dotyczące zagrożeń, które mogą wystąpić przy prowadzeniu prac wykonawczych związanych z budową linii elektroenergetycznej.

§ 2 ust.3 pkt.1 w/w Rozporządzenia – „zakres robót dla całego zamierzenia budowlanego oraz kolejność realizacji poszczególnych obiektów”: budowa linii kablowej nn 0,4kV

§ 2 ust.3 pkt.2 w/w Rozporządzenia – „wykaz istniejących obiektów budowlanych”: elektroenergetyczna linia nn 0,4kV, sieć wodociągowa oraz droga jezdna.

§ 2 ust.3 pkt.3 w/w Rozporządzenia – „wskazanie elementów zagospodarowania działki lub terenu, które mogą stwarzać zagrożenie bezpieczeństwa i zdrowia ludzi”: elektroenergetyczna linia nn 0,4kV, sieć wodociągowa oraz droga jezdna.

§ 2 ust.3 pkt.4 w/w Rozporządzenia – „wskazanie dotyczące przewidywanych zagrożeń występujących podczas realizacji robót budowlanych, określające skalę i rodzaj zagrożenia oraz miejsce i czas ich wystąpienia”: przy pracach związanych z budową linii kablowej nn zagrożenie porażenia prądem elektrycznym podczas podłączania nowego kabla oraz potrącenia przez pojazdy podczas wykopów dokonywanych na terenie budowy układania kabli, upadek z wysokości, przysypanie ziemią, praca w zasięgu dźwigu

§ 2 ust.3 pkt.5 w/w Rozporządzenia – „wskazanie sposobu prowadzenia instruktażu pracowników przed przystąpieniem do realizacji robót szczególnie niebezpiecznych”: podłączenie kabli i przewodów będzie wykonywane w stanie beznapięciowym, a miejsce pracy winno zostać odpowiednio przygotowane w sposób określony w poleceniu na pracę. Pracownicy wykonujący te prace powinni przez dopuszczającego i kierującego zespołem pracowników zostać zapoznani ze sposobem przygotowania miejsca pracy, ze wskazaniem występujących zagrożeń oraz z omówieniem sposobu wykonywania robót.

§ 2 ust.3 pkt.6 w/w Rozporządzenia – „wskazanie środków technicznych i organizacyjnych, zapobiegających niebezpieczeństwu wynikającemu z wykonywania robót budowlanych w strefach szczególnego zagrożenia zdrowia lub w ich sąsiedztwie, w tym zapewniających bezpieczną i sprawną komunikację, umożliwiającą szybką ewakuację na wypadek pożaru, awarii i innych zagrożeń”:

- należy dokonać wygradzenia miejsc pracy, prace będą odbywać się wzdłuż drogi i na terenie otwartym, w związku z czym droga ta stanowi drogę ewakuacyjną
- dla prawidłowego i bezpiecznego prowadzenia prac należy zapewnić pracownikom stosowne do potrzeb: sprzęt, narzędzia oraz środki ochrony indywidualnej.
- Pracownicy powinni mieć odpowiednie uprawnienia i kwalifikacje

Na podstawie w/w informacji Kierownik budowy jest obowiązany sporządzić lub zapewnić sporządzenie przed rozpoczęciem budowy planu bezpieczeństwa i ochrony zdrowia "planu bioz". Opracowany plan bezpieczeństwa winien zostać uzgodniony z Inwestorem.

mgr inż. Jonasz Dworek
POM/0166/PWBE/17

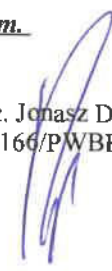

Rozdzielnica Z3306358



Rozdzielnica Z3314860





TOM II

TYTUŁY PRAWNE DO NIERUCHOMOŚCI

OBIEKT : Sieć elektroenergetyczna o napięciu do 15kV:
Linia kablowa nn 0,4kV – budowa
Michalin gm. Przywidz

ADRES : Jednostka ewidencyjna: Gmina Przywidz 220405_2
Obręb: Michalin [Nr 0008]
Działka nr 185

INWESTOR : Energa-Operator S.A.
ul. Marynarki Polskiej 130
80-557 Gdańsk

GRUPA ROBÓT : Roboty elektroenergetyczne

PROJEKTOWAŁ : mgr inż. Jonasz Dworek
upr. POM/0166/PWBE/17
w specjalności instalacyjnej w zakresie sieci, instalacji
i urządzeń elektrycznych i elektroenergetycznych

SPRAWDZIŁ : inż. Stanisław Skulimowski
upr. POM/0127/PWOE/04
w specjalności instalacyjnej w zakresie sieci, instalacji
i urządzeń elektrycznych i elektroenergetycznych

KAT. OBIEKTU BUDOWLANEGO : XXVI

ZADANIE NR : OBI/33/2500839

DATA : 1 sierpnia 2025r.

OŚWIADCZENIE

o posiadanym prawie do dysponowania nieruchomością na cele budowlane (PB-5)

Podstawa prawna: Art. 32 ust. 4 pkt 2 ustawy z dnia 7 lipca 1994 r. – Prawo budowlane (Dz. U. z 2020 r. poz. 1333, z późn. zm.).

Dodatkowe informacje: Prawo do dysponowania nieruchomością na cele budowlane jest to tytuł prawny wynikający z prawa własności, użytkowania wieczystego, zarządu, ograniczonego prawa rzeczowego albo stosunku zobowiązaniowego, przewidującego uprawnienia do wykonywania robót budowlanych.

W przypadku, gdy do złożenia oświadczenia zobowiązanych jest kilka osób, każda z tych osób składa oświadczenie oddzielnie na osobnym formularzu.

1. DANE INWESTORA

Imię i nazwisko lub nazwa: **Energa - Operator SA**

Kraj: **Polska** Województwo: **pomorskie**

Powiat: **Miasto Gdańsk** Gmina: **Miasto Gdańsk**

Ulica: **Marynarki Polskiej** Nr domu: **130** Nr lokalu:

Miejscowość: **Miasto Gdańsk** Kod pocztowy: **80-557** Poczta: **Gdańsk**

2. DANE OSOBY UPOWAŻNIONEJ DO ZŁOŻENIA OŚWIADCZENIA W IMIENIU INWESTORA¹⁾

Imię i nazwisko lub nazwa: **Jonasz Dworek**

Kraj: **Polska** Województwo: **kujawsko-pomorskie**

Powiat: **świecki** Gmina: **Warlubie**

Ulica: **Szkolna** Nr domu: **3a** Nr lokalu:

Miejscowość: **Warlubie** Kod pocztowy: **86-160** Poczta: **Warlubie**

3. DANE NIERUCHOMOŚCI²⁾

Działka nr 1

Województwo: **pomorskie**

Powiat: **powiat gdański** Gmina: **Przywidz**

Ulica: Nr domu:

Miejscowość: **Michalin** Kod pocztowy: **83-047**

Identyfikator działki ewidencyjnej³⁾: **220405_2.0008.185**

Liczba stron zawierających dane o kolejnych nieruchomościach (załączanych do oświadczenia):

Po zapoznaniu się z art. 32 ust. 4 pkt 2 oraz art. 3 pkt 11 ustawy z dnia 7 lipca 1994 r. – Prawo budowlane

Dokument został wygenerowany przez serwis e-budownictwo.gunb.gov.pl – oficjalną rządową aplikację do składania wniosków w procesie budowlanym. Identyfikator wniosku: **EBUD803903**

oświadczam, że posiadam prawo do dysponowania nieruchomością (nieruchomościami) na cele budowlane określoną (określonymi) w pkt 3 tego oświadczenia.

Jestem świadomy (świadoma) odpowiedzialności karnej za podanie nieprawdy w niniejszym oświadczeniu, zgodnie z art. 233 ustawy z dnia 6 czerwca 1997 r. - Kodeks karny (Dz. U. z 2020 r. poz. 1444, z późn. zm.).

4. PODPIS INWESTORA LUB OSOBY UPOWAŻNIONEJ DO ZŁOŻENIA OŚWIADCZENIA W IMIENIU INWESTORA I DATA PODPISU

Podpis powinien być czytelny.

Podpis jest prawidłowy

Dokument podpisany przez  Jonasz Dworek

Data: 2025.08.26 04:49:10 CEST

- ¹⁾ Wypełnia się, jeżeli oświadczenie jest składane w imieniu osoby prawnej lub jednostki organizacyjnej nieposiadającej osobowości prawnej albo oświadczenie w imieniu inwestora składa jego pełnomocnik.
- ²⁾ W przypadku większej liczby nieruchomości dane kolejnych nieruchomości dodaje się w formularzu albo zamieszcza na osobnych stronach i dołącza do formularza.
- ³⁾ W przypadku oświadczenia sporządzanego w postaci papierowej zamiast identyfikatora działki ewidencyjnej można wskazać obręb ewidencyjny i nr działki ewidencyjnej oraz arkusz mapy, jeżeli występuje.

Województwo: pomorskie [22]
Powiat: gdański [2204]
Gmina: Przywiaz [220405_2]
Obręb: Michalin [0008]

186/10

189/23

185

184

186/9
185/12

185

186/8

185

181/11

186/5

181/11

186/1

Ratel Sp. z o.o.

ul. Różana 41, 83-033 Ciepłowo Wielkie
NIP: 604-023-06 59 00 00 GON: 525385344
firma.ratel@wp.pl, tel.: 502-601-529

LEGENDA:

Proj. linia kablowa nn 0.4kV
dl. całkowita kabla (dł. trasy kabla)
Proj. złącza kablowe

Uzgodniono dokumentację
Tytuły prawne do nieruchomości

09-07-2025
Główny Specjalista
ds. Nieruchomości Energetycznych
Mirosław Kamiński

11

5. Dokumenty dotyczące tytułów prawnych do nieruchomości

- decyzja Wójta gminy Przywidz nr RG.DR.6853.1.34.2025.AP z dnia 12.06.2025r. – w PZT